別記様式第１号の２

（用紙　日本産業規格Ａ４縦型）

# 川村学園女子大学収容定員関係学則変更届出書

川大事 第 6-74 号
2024 年 5 月 30 日

文 部 科 学 大 臣　殿

学 校 法 人　　川 村 学 園

このたび、川村学園女子大学の収容定員に係る学則を変更することについて、学校教育法第４条第２項及び学校教育法施行令第２３条の２第１項の規定により、別紙書類を添えて届け出ます。なお、届出の上は，確実に届出に係る計画を履行します。

別記様式第２号（その１の１）

（用紙　日本産業規格Ａ４縦型）

# 基　本　計　画　書

| 基　本　計　画 | | |
|---|---|---|
| 事　項 | 記　入　欄 | 備　考 |
| 計画の区分 | 大学の収容定員に係る学則変更 | |
| フリガナ<br>設置者 | ｶﾞｯｺｳﾎｳｼﾞﾝ　ｶﾜﾑﾗｶﾞｸｴﾝ<br>学校法人　川村学園 | |
| フリガナ<br>大学の名称 | ｶﾜﾑﾗｶﾞｸｴﾝｼﾞｮｼﾀﾞｲｶﾞｸ<br>川村学園女子大学（kawamura Gakuen Woman's University） | |
| 大学本部の位置 | 千葉県我孫子市字保ヶ前1133番地 | |
| 大学の目的 | 本学は、川村学園女子大学と称し、教育基本法、学校教育法及び川村学園創立の精神に則り、深く専門の学術を研究し、知的、道徳的応用能力を展開させ、もって文化国家の発展と福祉に貢献する女性を養成することを目的とする。 | |
| 新設学部等の目的 | 教育学部は、定員変更や学生募集方法の見直し、教育の質をより一層高めるための教育改革等に取り組み、存続のためにあらゆる可能性を模索しましたが、18歳人口の減少、特に近年の共学志向の高まりなど社会情勢の変化もあり、期待するような成果をあげることができず、将来の在り方について慎重に検討を重ねた結果、令和７年度に学生募集の停止をすることとしました。 | |

| 新設学部等の概要 | 新設学部等の名称 | 修業年限 | 入学定員 | 編入学定員 | 収容定員 | 学位 | 学位の分野 | 開設時期及び開設年次 | 所在地 | 備考 |
|---|---|---|---|---|---|---|---|---|---|---|
| | 教育学部 | 年 | 人 | 年次<br>人 | 人 | | | 年　月<br>第　年次 | | |
| | 幼児教育学科 | 4 | 0<br>(50) | － | 0<br>(200) | 学士<br>（教育学） | 教育学･保育学関係 | 令和7年4月第1年次 | 千葉県我孫子市字保ヶ前1133番地 | |
| | 児童教育学科 | 4 | 0<br>(20) | － | 0<br>(80) | 学士<br>（教育学） | 教育学･保育学関係 | 令和7年4月第1年次 | | |
| | 計 | | | | | | | | | |

| 同一設置者内における変更状況（定員の移行，名称の変更等） | ○教育学部<br>幼児教育学科［定員減］　（△30）（令和6年4月）<br>児童教育学科［定員減］　（△20）（令和6年4月）<br>○生活創造学部<br>生活文化学科［定員減］　（△20）（令和6年4月）<br>○大学院<br>人文科学研究科教育学専攻［募集停止］　（△5）<br>令和7年4月学生募集停止、令和6年度中に廃止届出予定 | |
|---|---|---|

| 教育課程 | 新設学部等の名称 | 開設する授業科目の総数 | | | | 卒業要件単位数 | 備考 |
|---|---|---|---|---|---|---|---|
| | | 講義 | 演習 | 実験・実習 | 計 | | |
| | | 科目 | 科目 | 科目 | 科目 | 単位 | |

| 学部等の名称 | | 基幹教員 | | | | | 助手 | 基幹教員以外の教員（助手を除く） | 備考 |
|---|---|---|---|---|---|---|---|---|---|
| | | 教授 | 准教授 | 講師 | 助教 | 計 | | | |
| 新設分 | | －<br>(－) | －<br>(－) | －<br>(－) | －<br>(－) | －<br>(－) | －<br>(－) | －<br>(－) | |
| | a．基幹教員のうち，専ら当該学部等の教育研究に従事する者であって，主要授業科目を担当するもの | －<br>(－) | －<br>(－) | －<br>(－) | －<br>(－) | －<br>(－) | | | 大学設置基準別表第一イに定める基幹教員数の四分の三の数<br>○○人 |
| | b．基幹教員のうち，専ら当該学部等の教育研究に従事する者であって，年間８単位以上の授業科目を担当するもの（ａに該当する者を除く） | －<br>(－) | －<br>(－) | －<br>(－) | －<br>(－) | －<br>(－) | | | |
| | 小計（ａ～ｂ） | －<br>(－) | －<br>(－) | －<br>(－) | －<br>(－) | －<br>(－) | | | |
| | c．基幹教員のうち，専ら当該大学の教育研究に従事する者であって，年間８単位以上の授業科目を担当するもの（ａ又はｂに該当する者を除く） | －<br>(－) | －<br>(－) | －<br>(－) | －<br>(－) | －<br>(－) | | | |
| | d．基幹教員のうち，専ら当該大学の教育研究に従事する者以外の者又は当該大学の教育研究に従事し，かつ専ら当該大学の複数の学部等で教育研究に従事する者であって，年間８単位以上の授業科目を担当するもの（ａ，ｂ又はcに該当する者を除く） | －<br>(－) | －<br>(－) | －<br>(－) | －<br>(－) | －<br>(－) | | | |
| | 計（ａ～ｄ） | －<br>(－) | －<br>(－) | －<br>(－) | －<br>(－) | －<br>(－) | | | |
| | 計 | －<br>(－) | －<br>(－) | －<br>(－) | －<br>(－) | －<br>(－) | －<br>(－) | －<br>(－) | |
| 設 | 文学部　国際英語学科 | 3人<br>(3) | 0人<br>(1) | 2人<br>(1) | 1人<br>(1) | 6人<br>(6) | 0人<br>(0) | 23人<br>(26) | |
| | a．基幹教員のうち，専ら当該学部等の教育研究に従事する者であって，主要授業科目を担当するもの | 3人<br>(3) | 0人<br>(1) | 2人<br>(1) | 1人<br>(1) | 6人<br>(6) | | | 大学設置基準別表第一イに定める基幹教員数の四分の三の数<br>4.5人 |
| | b．基幹教員のうち，専ら当該学部等の教育研究に従事する者であって，年間８単位以上の授業科目を担当するもの（ａに該当する者を除く） | －<br>(－) | －<br>(－) | －<br>(－) | －<br>(－) | －<br>(－) | | | |
| | 小計（ａ～ｂ） | 3人<br>(3) | 0人<br>(1) | 2人<br>(1) | 1人<br>(1) | 6人<br>(6) | | | |
| | c．基幹教員のうち，専ら当該大学の教育研究に従事する者であって，年間８単位以上の授業科目を担当するもの（ａ又はｂに該当する者を除く） | －<br>(－) | －<br>(－) | －<br>(－) | －<br>(－) | －<br>(－) | | | |

| | | | | | | | | |
|---|---|---|---|---|---|---|---|---|
| d．基幹教員のうち，専ら当該大学の教育研究に従事する者以外の者又は当該大学の教育研究に従事し，かつ専ら当該大学の複数の学部等で教育研究に従事する者であって，年間８単位以上の授業科目を担当するもの（a，b又はcに該当する者を除く） | － (－) | － (－) | － (－) | － (－) | － (－) | | | |
| 計（a～d） | 3人 (3) | 0人 (1) | 2人 (1) | 1人 (1) | 6人 (6) | | | |
| 文学部　史学科 | 6人 (6) | 1人 (2) | 2人 (1) | 0人 (0) | 9人 (9) | 0人 (0) | 39人 (45) | |
| a．基幹教員のうち，専ら当該学部等の教育研究に従事する者であって，主要授業科目を担当するもの | 6人 (6) | 1人 (2) | 2人 (1) | 0人 (0) | 9人 (9) | | | 大学設置基準別表第一イに定める基幹教員数の四分の三の数 4.5人 |
| b．基幹教員のうち，専ら当該学部等の教育研究に従事する者であって，年間８単位以上の授業科目を担当するもの（aに該当する者を除く） | － (－) | － (－) | － (－) | － (－) | － (－) | | | |
| 小計（a～b） | 6人 (6) | 1人 (2) | 2人 (1) | 0人 (0) | 9人 (9) | | | |
| c．基幹教員のうち，専ら当該大学の教育研究に従事する者であって，年間８単位以上の授業科目を担当するもの（a又はbに該当する者を除く） | － (－) | － (－) | － (－) | － (－) | － (－) | | | |
| d．基幹教員のうち，専ら当該大学の教育研究に従事する者以外の者又は当該大学の教育研究に従事し，かつ専ら当該大学の複数の学部等で教育研究に従事する者であって，年間８単位以上の授業科目を担当するもの（a，b又はcに該当する者を除く） | － (－) | － (－) | － (－) | － (－) | － (－) | | | |
| 計（a～d） | 6人 (6) | 1人 (2) | 2人 (1) | 0人 (0) | 9人 (9) | | | |
| 文学部　心理学科 | 5人 (5) | 1人 (1) | 2人 (2) | 1人 (1) | 9人 (9) | 1人 (1) | 33人 (37) | |
| a．基幹教員のうち，専ら当該学部等の教育研究に従事する者であって，主要授業科目を担当するもの | 5人 (5) | 1人 (1) | 2人 (2) | 1人 (1) | 9人 (9) | | | 大学設置基準別表第一イに定める基幹教員数の四分の三の数 4.5人 |
| b．基幹教員のうち，専ら当該学部等の教育研究に従事する者であって，年間８単位以上の授業科目を担当するもの（aに該当する者を除く） | － (－) | － (－) | － (－) | － (－) | － (－) | | | |
| 小計（a～b） | 5人 (5) | 1人 (1) | 2人 (2) | 1人 (1) | 9人 (9) | | | |
| c．基幹教員のうち，専ら当該大学の教育研究に従事する者であって，年間８単位以上の授業科目を担当するもの（a又はbに該当する者を除く） | － (－) | － (－) | － (－) | － (－) | － (－) | | | |
| d．基幹教員のうち，専ら当該大学の教育研究に従事する者以外の者又は当該大学の教育研究に従事し，かつ専ら当該大学の複数の学部等で教育研究に従事する者であって，年間８単位以上の授業科目を担当するもの（a，b又はcに該当する者を除く） | － (－) | － (－) | － (－) | － (－) | － (－) | | | |
| 計（a～d） | 5人 (5) | 1人 (1) | 2人 (2) | 1人 (1) | 9人 (9) | | | |
| 文学部　日本文化学科 | 3人 (4) | 1人 (0) | 2人 (2) | 0人 (0) | 6人 (6) | 0人 (0) | 27人 (34) | |
| a．基幹教員のうち，専ら当該学部等の教育研究に従事する者であって，主要授業科目を担当するもの | 3人 (4) | 1人 (0) | 2人 (2) | 0人 (0) | 6人 (6) | | | 大学設置基準別表第一イに定める基幹教員数の四分の三の数 4.5人 |
| b．基幹教員のうち，専ら当該学部等の教育研究に従事する者であって，年間８単位以上の授業科目を担当するもの（aに該当する者を除く） | － (－) | － (－) | － (－) | － (－) | － (－) | | | |
| 小計（a～b） | 3人 (4) | 1人 (0) | 2人 (2) | 0人 (0) | 6人 (6) | | | |
| c．基幹教員のうち，専ら当該大学の教育研究に従事する者であって，年間８単位以上の授業科目を担当するもの（a又はbに該当する者を除く） | － (－) | － (－) | － (－) | － (－) | － (－) | | | |
| d．基幹教員のうち，専ら当該大学の教育研究に従事する者以外の者又は当該大学の教育研究に従事し，かつ専ら当該大学の複数の学部等で教育研究に従事する者であって，年間８単位以上の授業科目を担当するもの（a，b又はcに該当する者を除く） | － (－) | － (－) | － (－) | － (－) | － (－) | | | |
| 計（a～d） | 3人 (4) | 1人 (0) | 2人 (2) | 0人 (0) | 6人 (6) | | | |
| 生活創造学部　生活文化学科 | 6人 (7) | 3人 (4) | 2人 (0) | 0人 (0) | 11人 (11) | 3人 (3) | 31人 (36) | |
| a．基幹教員のうち，専ら当該学部等の教育研究に従事する者であって，主要授業科目を担当するもの | 6人 (7) | 3人 (4) | 2人 (0) | 0人 (0) | 11人 (11) | | | 大学設置基準別表第一イに定める基幹教員数の四分の三の数 7.5人 |
| b．基幹教員のうち，専ら当該学部等の教育研究に従事する者であって，年間８単位以上の授業科目を担当するもの（aに該当する者を除く） | － (－) | － (－) | － (－) | － (－) | － (－) | | | |
| 小計（a～b） | 6人 (7) | 3人 (4) | 2人 (0) | 0人 (0) | 11人 (11) | | | |
| c．基幹教員のうち，専ら当該大学の教育研究に従事する者であって，年間８単位以上の授業科目を担当するもの（a又はbに該当する者を除く） | － (－) | － (－) | － (－) | － (－) | － (－) | | | |
| d．基幹教員のうち，専ら当該大学の教育研究に従事する者以外の者又は当該大学の教育研究に従事し，かつ専ら当該大学の複数の学部等で教育研究に従事する者であって，年間８単位以上の授業科目を担当するもの（a，b又はcに該当する者を除く） | － (－) | － (－) | － (－) | － (－) | － (－) | | | |
| 計（a～d） | 6人 (7) | 3人 (4) | 2人 (0) | 0人 (0) | 11人 (11) | | | |
| 生活創造学部　観光文化学科 | 5人 | 2人 | 2人 | 0人 | 9人 | 0人 | 15人 | |

| | | | | | | | | | |
|---|---|---|---|---|---|---|---|---|---|
| 生活創造学部　観光文化学科 | | (5) | (3) | (0) | (0) | (8) | (0) | (17) | |
| | a．基幹教員のうち，専ら当該学部等の教育研究に従事する者であって，主要授業科目を担当するもの | 5人<br>(5) | 2人<br>(3) | 2人<br>(0) | 0人<br>(0) | 9人<br>(8) | | | 大学設置基準別表第一イに定める基幹教員数の四分の三の数<br>7.5人 |
| | b．基幹教員のうち，専ら当該学部等の教育研究に従事する者であって，年間８単位以上の授業科目を担当するもの（ａに該当する者を除く） | －<br>(－) | －<br>(－) | －<br>(－) | －<br>(－) | －<br>(－) | | | |
| | 小計（ａ～ｂ） | 5人<br>(5) | 2人<br>(3) | 2人<br>(0) | 0人<br>(0) | 9人<br>(8) | | | |
| | c．基幹教員のうち，専ら当該大学の教育研究に従事する者であって，年間８単位以上の授業科目を担当するもの（ａ又はｂに該当する者を除く） | －<br>(－) | －<br>(－) | －<br>(－) | －<br>(－) | －<br>(－) | | | |
| | d．基幹教員のうち，専ら当該大学の教育研究に従事する者以外の者又は当該大学の教育研究に従事し，かつ専ら当該大学の複数の学部等で教育研究に従事する者であって，年間８単位以上の授業科目を担当するもの（ａ，ｂ又はcに該当する者を除く） | －<br>(－) | －<br>(－) | －<br>(－) | －<br>(－) | －<br>(－) | | | |
| | 計（ａ～ｄ） | 5人<br>(5) | 2人<br>(3) | 2人<br>(0) | 0人<br>(0) | 9人<br>(8) | | | |
| 合　　計 | | 28人<br>(30) | 8人<br>(11) | 12人<br>(6) | 2人<br>(2) | 50人<br>(49) | 4人<br>(4) | －<br>(－) | |

| 職　　種 | 専　属 | その他 | 計 |
|---|---|---|---|
| 事務職員 | 35人<br>(36) | 5人<br>(5) | 40人<br>(41) |
| 技術職員 | －<br>(0) | －<br>(0) | －<br>(0) |
| 図書館職員 | 2人<br>(2) | 4人<br>(4) | 6人<br>(6) |
| その他の職員 | －<br>(0) | －<br>(0) | －<br>(0) |
| 指導補助者 | －<br>(0) | －<br>(0) | －<br>(0) |
| 計 | 37人<br>(38) | 9人<br>(9) | 46人<br>(47) |

| 校地等 区分 | 専　用 | 共　用 | 共用する他の学校等の専用 | 計 |
|---|---|---|---|---|
| 校舎敷地 | 91,270.66 ㎡ | 45,239.00 ㎡ | 9,809.13 ㎡ | 146,318.79 ㎡ |
| その他 | 22,131.62 ㎡ | 0.00 ㎡ | 0.00 ㎡ | 22,131.62 ㎡ |
| 合　計 | 113,402.28 ㎡ | 45,239.00 ㎡ | 9,809.13 ㎡ | 168,450.41㎡ |

借地
専用（1,095㎡）
平成23年10月から25年間
共用（119㎡）
平成17年10月から25年間
共用する他の学

| 校　舎 | 専　用 | 共　用 | 共用する他の学校等の専用 | 計 |
|---|---|---|---|---|
| | 31,926.53 ㎡<br>(31,926.53 ㎡) | 0.00 ㎡<br>( 0.00 ㎡) | 0.00 ㎡<br>( 0.00 ㎡) | 31,926.53 ㎡<br>(31,926.53 ㎡) |

| 教室・教員研究室 | 教　室 | 室 | 教員研究室 | 室 |
|---|---|---|---|---|

| 図書・設備 新設学部等の名称 | 図書〔うち外国書〕冊 | 電子図書〔うち外国書〕 | 学術雑誌〔うち外国書〕種 | 電子ジャーナル〔うち外国書〕 | 機械・器具 点 | 標本 点 |
|---|---|---|---|---|---|---|
| | 〔　〕<br>(〔　〕) | 〔　〕<br>(〔　〕) | 〔　〕<br>(〔　〕) | 〔　〕<br>(〔　〕) | ( ) | ( ) |
| 計 | 〔　〕<br>(〔　〕) | 〔　〕<br>(〔　〕) | 〔　〕<br>(〔　〕) | 〔　〕<br>(〔　〕) | ( ) | ( ) |

| スポーツ施設等 | スポーツ施設 | 講堂 | 厚生補導施設 |
|---|---|---|---|
| | ㎡ | ㎡ | ㎡ |

| 経費の見積り及び維持方法の概要 | | 区　分 | 開設前年度 | 第１年次 | 第２年次 | 第３年次 | 第４年次 | 第５年次 | 第６年次 |
|---|---|---|---|---|---|---|---|---|---|
| | 経費の見積り | 教員１人当り研究費等 | | 0千円 | 0千円 | 0千円 | 0千円 | — | — |
| | | 共同研究費等 | | 0千円 | 0千円 | 0千円 | 0千円 | — | — |
| | | 図書購入費 | | 0千円 | 0千円 | 0千円 | 0千円 | — | — |
| | | 設備購入費 | | 0千円 | 0千円 | 0千円 | 0千円 | — | — |
| | 学生１人当り納付金 | | | 第１年次 | 第２年次 | 第３年次 | 第４年次 | 第５年次 | 第６年次 |
| | | | | 0千円 | 0千円 | 0千円 | 0千円 | — | — |
| | 学生納付金以外の維持方法の概要 | | | | | | | | |

| 既設大学等の状況 | | | | | | | | | |
|---|---|---|---|---|---|---|---|---|---|
| 大学等の名称 | | | | | | | | | |
| 学部等の名称 | 修業年限 | 入学定員 | 編入学定員 | 収容定員 | 学位又は称号 | 収容定員充足率 | 開設年度 | 所在地 | |
| | 年 | 人 | 年次人 | 人 | | 倍 | | | |
| 文学部 | | | | | | | | | |
| 国際英語学科 | 4 | 30 | − | 120 | 学士（文学） | 0.41 | 昭和63年度 | | |
| 史学科 | 4 | 40 | − | 160 | 学士（文学） | 0.65 | 昭和63年度 | | |
| 心理学科 | 4 | 40 | − | 160 | 学士（心理学） | 0.66 | 昭和63年度 | | |
| 日本文化学科 | 4 | 30 | − | 120 | 学士（文学） | 0.57 | 平成22年度 | | |
| 生活創造学部 | | | | | | | | | |
| 生活文化学科 | 4 | 60 | − | 240 | 学士（社会学） | 0.36 | 平成23年度 | | |
| 観光文化学科 | 4 | 40 | − | 160 | 学士（社会学） | 0.44 | 平成23年度 | | |
| 大学院 | | | | | | | | | |
| 心理学専攻 | 2 | 10 | − | 20 | 修士（心理学） | 0.80 | 平成11年度 | | |
| 教育学専攻 | − | − | − | − | − | − | − | 令和7年度学生募集停止 | |
| 比較文化専攻 | 2 | 5 | − | 10 | 修士（文学） | 0.20 | 平成16年度 | | |
| 比較文化専攻 | 3 | 3 | − | 9 | 博士（文学） | 0 | 平成16年度 | | |

| 附属施設の概要 | 該当なし |
|---|---|

（注）
1　共同学科の認可の申請及び届出の場合，「計画の区分」，「新設学部等の目的」，「新設学部等の概要」，「教育課程」及び「新設分」の欄に記入せず，斜線を引くこと。
2　「新設分」及び「既設分」の備考の「大学設置基準別表第一イ」については、専門職大学にあっては「専門職大学設置基準別表第一イ」、短期大学にあっては「短期大学設置基準別表第一イ」，専門職短期大学にあっては「専門職短期大学設置基準別表第一イ」にそれぞれ読み替えて作成すること。
3「既設分」については，共同学科等に係る数を除いたものとすること。
4　私立の大学の学部又は短期大学の学科の収容定員に係る学則の変更の届出を行おうとする場合は，「教育課程」，「教室・教員研究室」，「図書・設備」及び「スポーツ施設等」の欄に記入せず，斜線を引くこと。
5　大学等の廃止の認可の申請又は届出を行おうとする場合は，「教育課程」，「校地等」，「校舎」，「教室・教員研究室」，「図書・設備」，「スポーツ施設等」及び「経費の見積もり及び維持方法の概要」の欄に記入せず，斜線を引くこと。
6　「教育課程」の欄の「実験・実習」には，実技も含むこと。
7　空欄には，「－」又は「該当なし」と記入すること。

補足資料

# 学校法人川村学園　設置認可等に関わる組織の移行表

| 令和6年度 | 入学定員 | 編入学定員 | 収容定員 |
|---|---|---|---|
| 川村学園女子大学 | | | |
| 文学部 | | | |
| 国際英語学科 | 30 | － | 120 |
| 史学科 | 40 | － | 160 |
| 心理学科 | 40 | － | 160 |
| 日本文化学科 | 30 | － | 120 |
| 教育学部 | | | |
| 幼児教育学科 | 50 | － | 200 |
| 児童教育学科 | 20 | － | 80 |
| 生活創造学部 | | | |
| 生活文化学科 | 40 | － | 160 |
| 観光文化学科 | 40 | － | 160 |
| 計 | 290 | － | 1160 |
| 川村学園女子大学大学院 | | | |
| 人文科学研究科 | | | |
| 心理学専攻(M) | 10 | － | 20 |
| 教育学専攻(M) | 5 | － | 10 |
| 比較文化専攻（博士前期課程） | 5 | － | 10 |
| 比較文化専攻（博士後期課程） | 3 | － | 9 |
| 計 | 23 | － | 49 |

| 令和7年度 | 入学定員 | 編入学定員 | 収容定員 | 変更の事由 |
|---|---|---|---|---|
| 川村学園女子大学 | | | | |
| 文学部 | | | | |
| 国際英語学科 | 30 | － | 120 | |
| 史学科 | 40 | － | 160 | |
| 心理学科 | 40 | － | 160 | |
| 日本文化学科 | 30 | － | 120 | |
| 教育学部 | | | | |
| 幼児教育学科 | 0 | － | 0 | 学生募集停止 |
| 児童教育学科 | 0 | － | 0 | 学生募集停止 |
| 生活創造学部 | | | | |
| 生活文化学科 | 40 | － | 160 | |
| 観光文化学科 | 40 | － | 160 | |
| 計 | 220 | － | 880 | |
| 川村学園女子大学大学院 | | | | |
| 人文科学研究科 | | | | |
| 心理学専攻(M) | 10 | － | 20 | |
| 教育学専攻(M) | 0 | － | 0 | 学生募集停止 |
| 比較文化専攻（博士前期課程） | 5 | － | 10 | |
| 比較文化専攻（博士後期課程） | 3 | － | 9 | |
| 計 | 18 | － | 39 | |

# / Access /

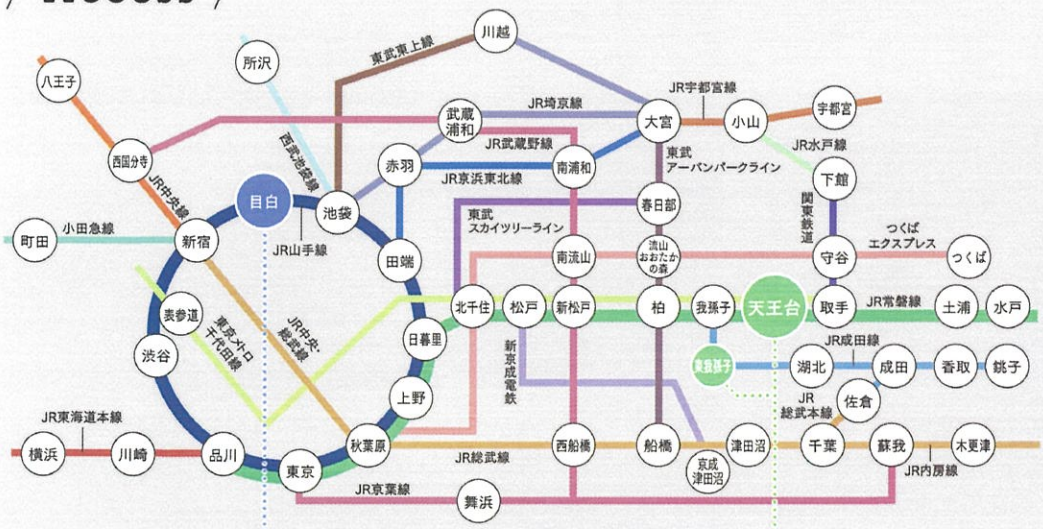


**所要時間**

## 我孫子キャンパス

| | |
|---|---|
| 「日暮里」から32分 | 「土　浦」から29分 |
| 「新　宿」から57分 | 「水　戸」から78分 |
| 「渋　谷」から63分 | 「船　橋」から43分 |
| 「大　宮」から69分 | 「千　葉」から64分 |
| 「春日部」から53分 | 「成　田」から36分 |
| 「東　京」から47分 | 「上　野」から36分 |

※天王台駅、または東我孫子駅までの所要時間です。時間はあくまでも目安としてご利用ください。

## 目白キャンパス

| | |
|---|---|
| 「日暮里」から15分 | 「大　宮」から30分 |
| 「新　宿」から 7分 | 「川　越」から44分 |
| 「渋　谷」から13分 | 「所　沢」から37分 |
| 「町　田」から60分 | 「八王子」から54分 |

※時間はあくまでも目安としてご利用ください。

## 目白キャンパス

〒171-0031　東京都豊島区目白3丁目1番19号
tel.03-3951-0111(代表)

JR山手線「目白」駅下車 徒歩2分

## 我孫子キャンパス

〒270-1138　千葉県我孫子市下ヶ戸1133番地
tel.04-7183-0111(代表)

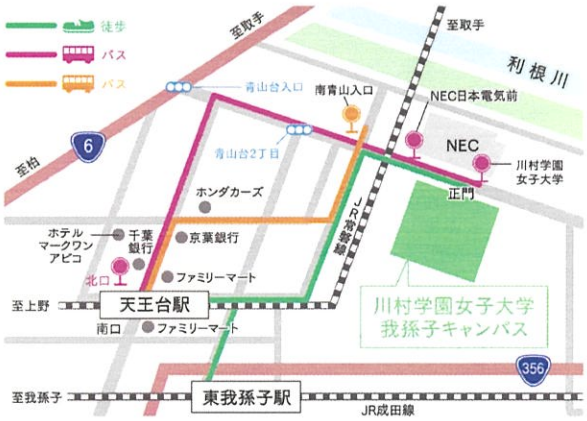


JR常磐線「天王台」駅下車 北口からバスで約5分

- 川村学園女子大学行き終点下車(平日のみ運行)
- 大和団地・湖北駅北口・布佐駅南口行き「川村学園女子大学」下車
- NEC日本電気前行き終点下車徒歩2分
- 南青山循環「南青山入口」下車徒歩3分
- 北口から大学までは徒歩20分

JR成田線「東我孫子」駅下車、徒歩20分　※電柱広告に沿ってお越しください。

# 都道府県内における位置関係の図面

地図データ ©2023　10 km

# 最寄り駅からの距離や交通機関がわかる図面

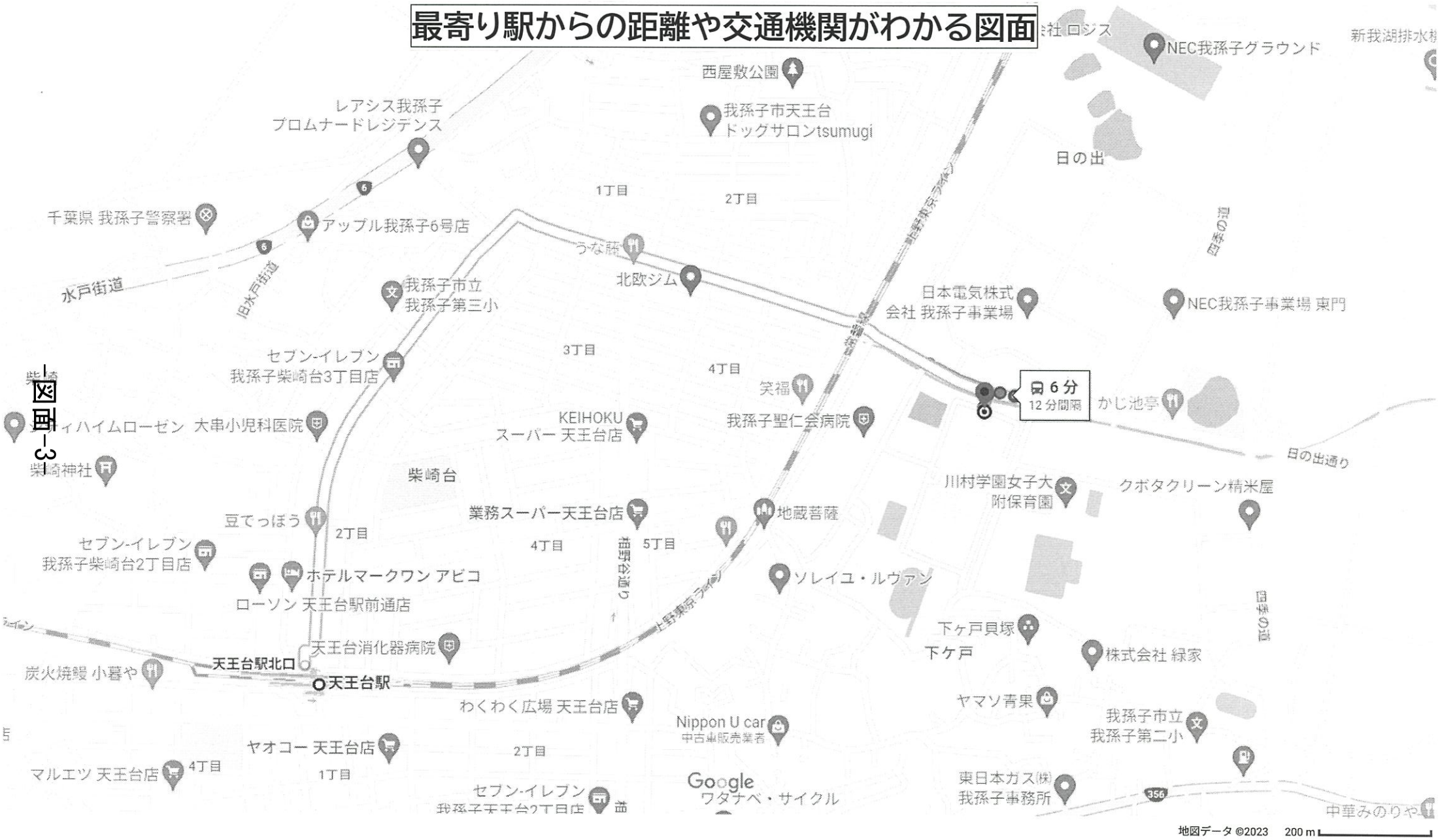


図面-3

# 川村学園女子大学全体図

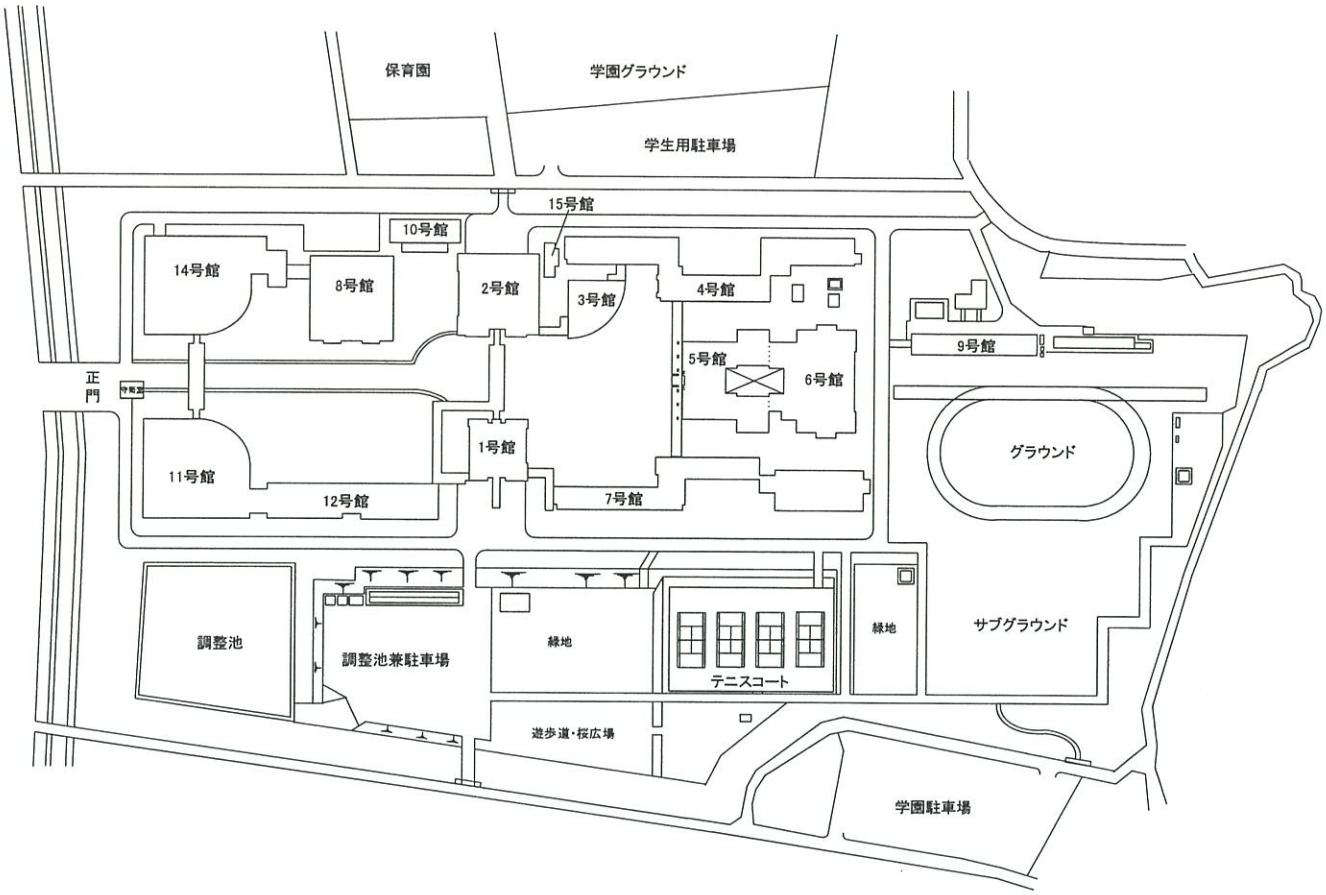


## 1号館

1階

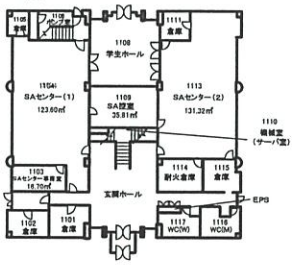


2階

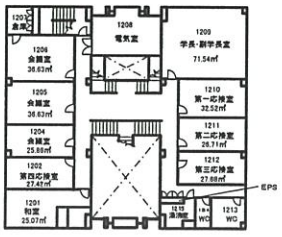


3階

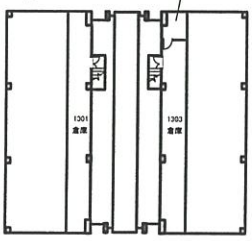


## 2号館

1階

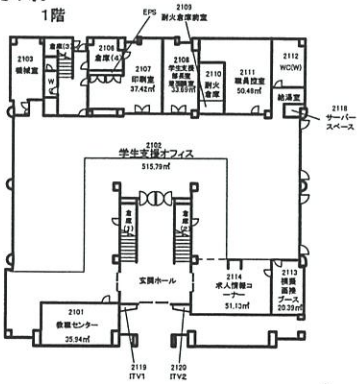


2階

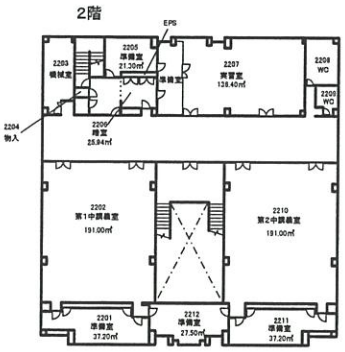


## 3号館

1階

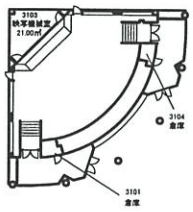


2階

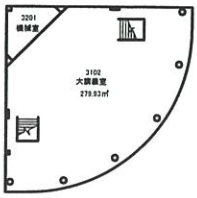

## 4号館

1階

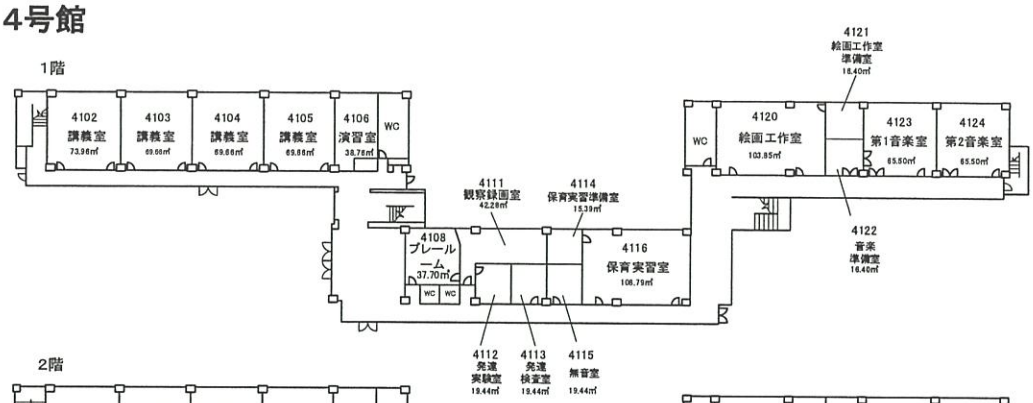


2階

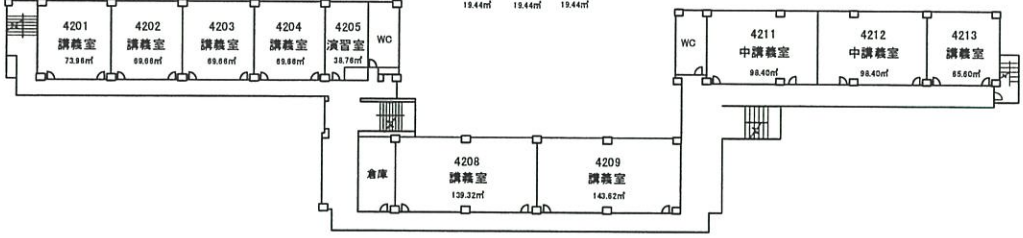


3階

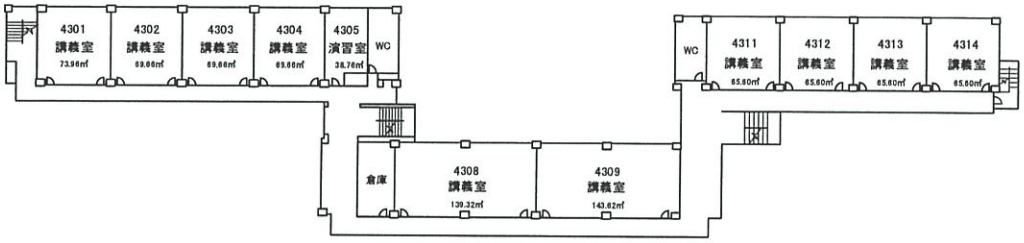


## 5･6号館

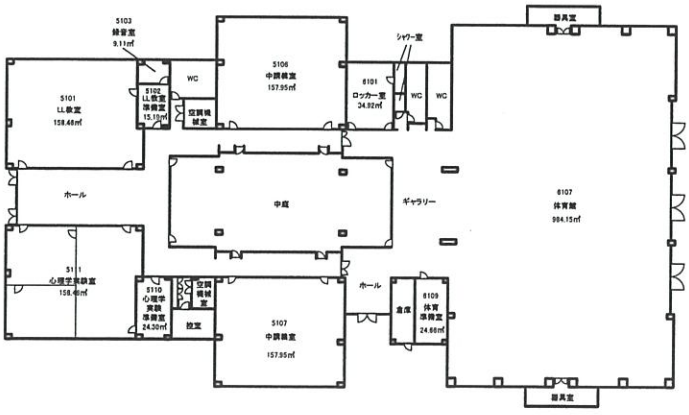

## 7号館

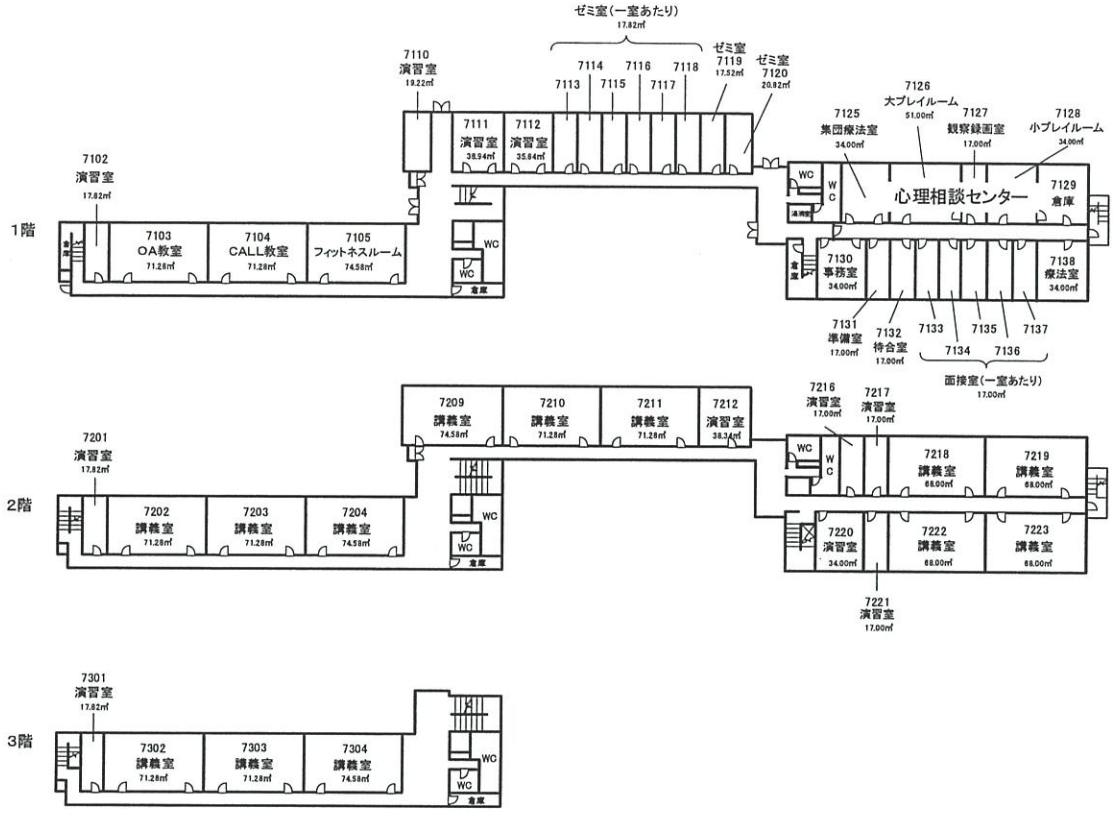


## 8号館

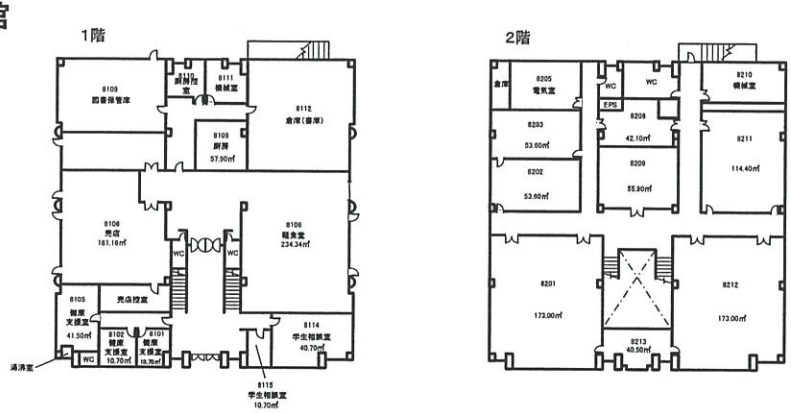


## 9号館

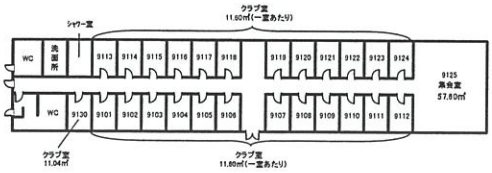


## 10号館

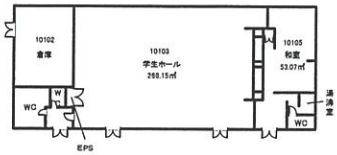

## 11号館・12号館

1階

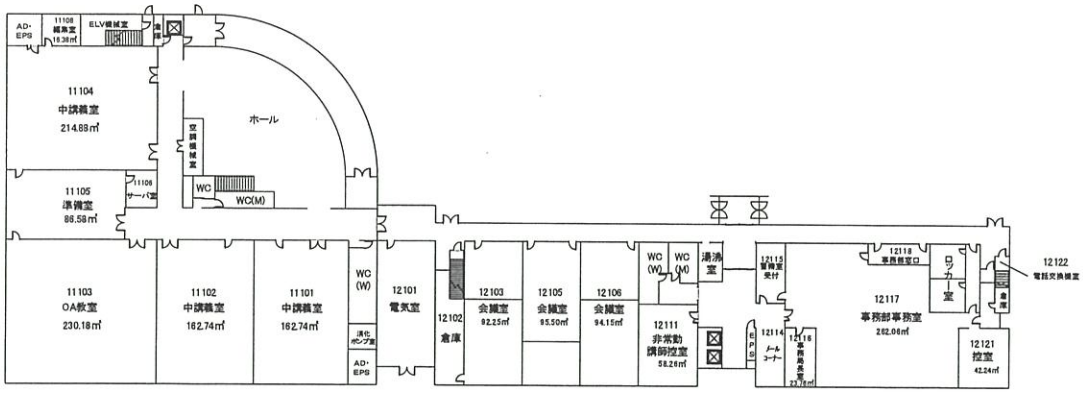


2階

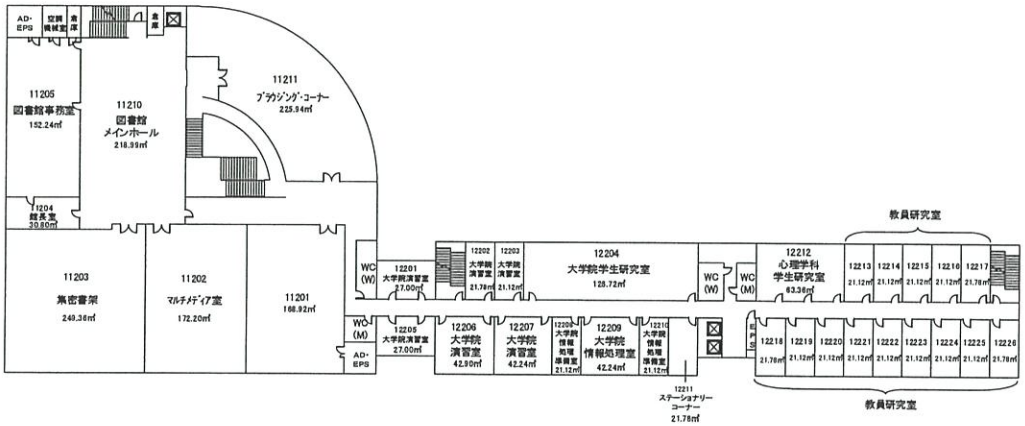


## 11号館・12号館

3階

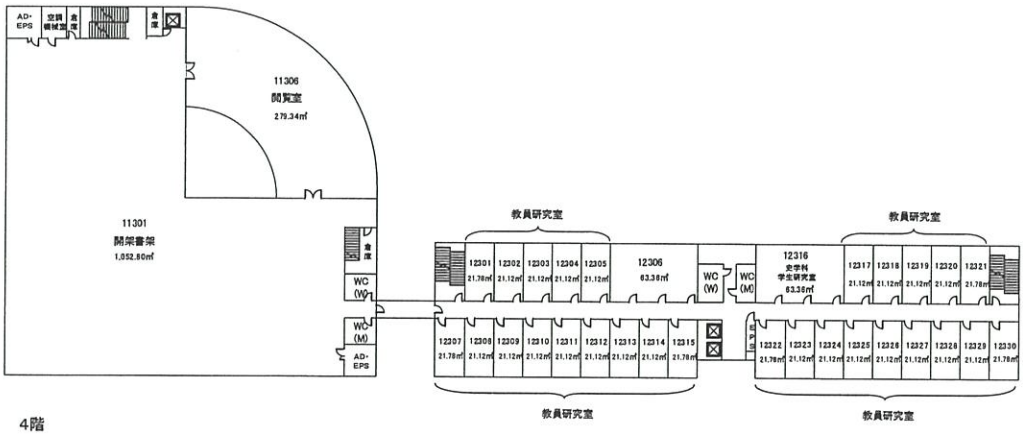


4階

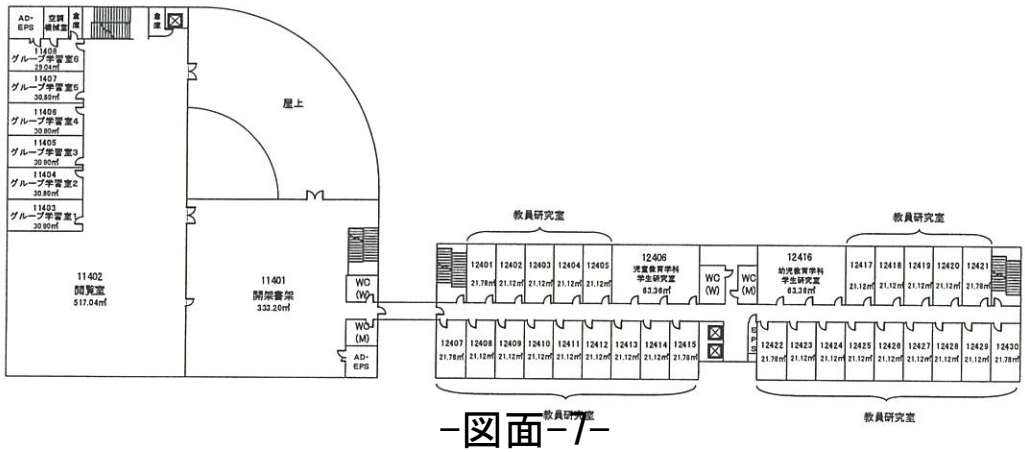

## 11号館・12号館

5階

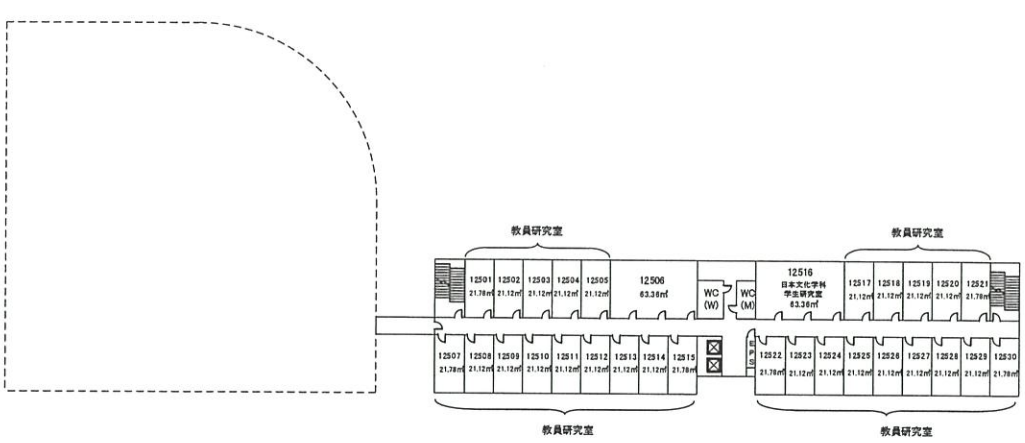


6階

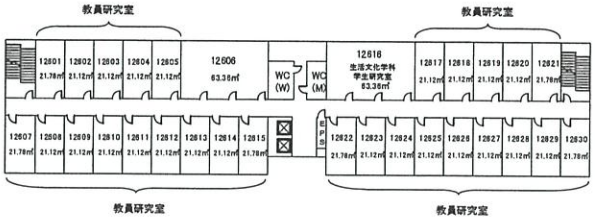


## 14号館

1階

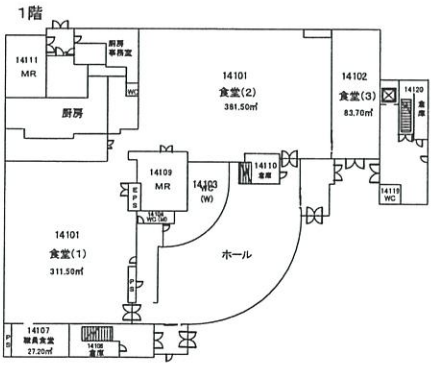


3階

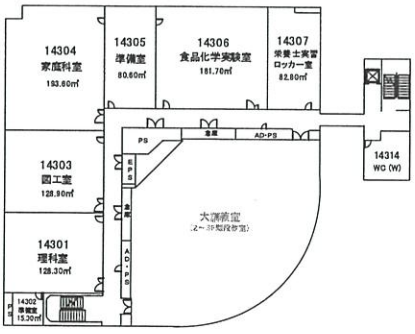


R階

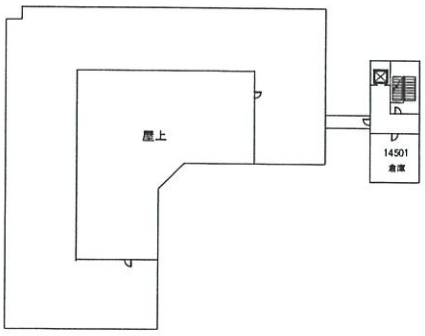


2階

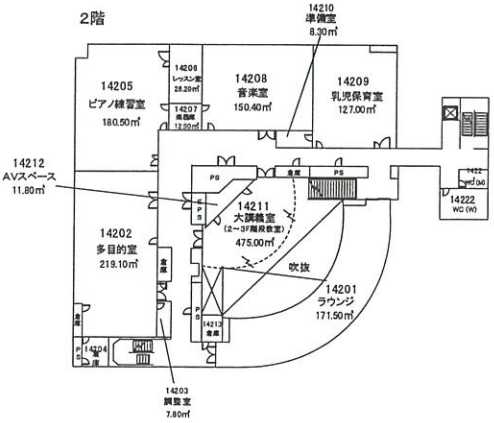


4階

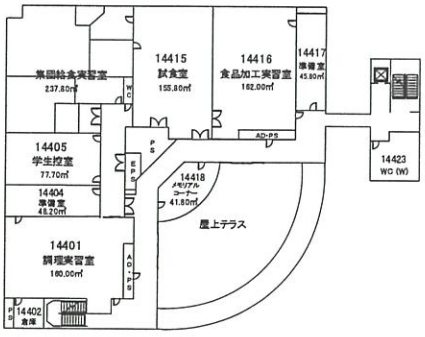


## 15号館

# 川村学園女子大学学則

## 第 1 章　総　則

### 第 1 節　目　的

第１条　本学は、川村学園女子大学と称し、教育基本法、学校教育法及び川村学園創立の精神に則り、深く専門の学術を研究し、知的、道徳的応用能力を展開させ、もって文化国家の発展と福祉に貢献する女性を養成することを目的とする。

2　前項の目的のため、学長を教学上の責任者とし、教育課程の編成に関する全学的な方針の策定を目的として学長の下に教学マネジメント会議を置く。

3　教学マネジメント会議については、別に定める。

4　本学は、教育研究水準の向上を図り、その目的及び社会的使命を達成するため、教育研究活動等の状況について自ら点検及び評価を行う。

### 第 2 節　組　織

第２条　本学に、文学部及び生活創造学部並びに大学院を置く。

2　前項の学部に置く学科及びその学生定員は、次のとおりとする。

| | | | | | |
|---|---|---|---|---|---|
| 文学部 | 国際英語学科 | 入学定員 | 30名 | 収容定員 | 120名 |
| | 史学科 | 入学定員 | 40名 | 収容定員 | 160名 |
| | 心理学科 | 入学定員 | 40名 | 収容定員 | 160名 |
| | 日本文化学科 | 入学定員 | 30名 | 収容定員 | 120名 |
| 生活創造学部 | 生活文化学科 | 入学定員 | 40名 | 収容定員 | 160名 |
| | 観光文化学科 | 入学定員 | 40名 | 収容定員 | 160名 |

3　生活文化学科に栄養士養成のための課程を置く。

(1)　位置は千葉県我孫子市下ヶ戸1133番地

(2)　1学級の学生数は40名以下とする

(3)　資格取得に必要な教科目の履修方法は別に定める

4　大学院の学則及び組織等に関する規程は別に定める。

第２条の２　学科ごとの人材養成の目的は、別表ＸＶのとおりとする。

第３条　本学に、附属図書館を置く。

2　図書館に関する規程は別に定める。

第４条　本学に、学生支援オフィス及び事務部を置く。

### 第 3 節　職 員 組 織

第５条　本学に、学長、副学長、学部長、附属図書館長、学科長、教授、准教授、講師、助教、学生支援部長、事務部長、課長、室長、その他必要な職員を置く。

## 第 4 節　教 授 会

第６条　本学に、重要事項を審議するため、教授会を置く。

2　教授会は、学長、副学長、学部長、附属図書館長、学科長及び専任の教授をもって組織する。ただし、学長は教授会の運営として、必要と認めた場合は他の教職員を教授会に出席させることができる。

第７条　学長は、教授会を招集し、副学長がその議長となる。

2　副学長に事故あるとき、又は欠けたときは、学長が指名した者がその職務を代行する。

第８条　教授会は、次の事項を審議し学長に意見を述べるものとする。

(1)　学生の入学、卒業及び課程の修了に関する事項

(2)　学位授与に関する事項

(3)　前2号に掲げるもののほか、教育研究に関する重要な事項で、教授会の意見を聴くことが必要なものとして学長が定めるもの

2　教授会は、前項に規定するもののほか、学長及び学部長その他の教授会が置かれる組織の長(以下この項において「学長等」という。)がつかさどる教育研究に関する事項について審議し、及び学長等の求めに応じ、意見を述べることができる。

## 第 5 節　学年、学期及び休業日

第９条　学年は、 4月 1日に始まり、翌年 3月31日に終わる。

第10条　学年を次の 2学期に分ける。

前学期　4月 1日から 9月15日まで

後学期　9月16日から翌年 3月31日まで

2　授業時間数確保のため必要がある場合には、学長は、前項における授業開始日を変更することができる。

第11条　休業日は、次のとおりとする。

(1)　日曜日

(2)　国民の祝日に関する法律に定める休日

(3)　学園創立記念日　4月12日

(4)　夏期休業　7月28日から 9月15日まで

(5)　冬期休業　12月21日から 1月10日まで

(6)　春期休業　3月23日から 3月31日まで

2　必要がある場合は、前項の休業日に実習等の授業を行うことができる。

3　必要がある場合は、学長は、第 1項の休業日を臨時に変更することができる。

4　第 1項に定めるもののほか、学長は、臨時の休業日を定めることができる。

## 第 2 章　　学部通則

### 第 1 節　　修業年限及び在学年限

第12条　　学部の修業年限は、 4年とする。

第13条　　学生は、8年を超えて在学することができない。
ただし、第19条第 1項の規定により入学した学生は、同条第 2項により定められた、在学すべき年数の 2倍に相当する年数を超えて在学することができない。

### 第 2 節　　入　　学

第14条　　入学の時期は、学年の始めとする。ただし、再入学及び転入学については、学期の始めとすることができる。

第15条　　本学に入学することのできる者は、次の各号の一に該当する者とする。

(1)　高等学校若しくは中等教育学校を卒業した者
(2)　通常の課程による12年の学校教育を修了した者
(3)　外国において、学校教育における12年の課程を修了した者又はこれに準ずる者で文部科学大臣の指定したもの
(4)　文部科学大臣が高等学校の課程と同等の課程を有するものとして認定した在外教育施設の当該課程を修了した者
(5)　専修学校の高等課程（修業年限が3年以上であることその他の文部科学大臣が定める基準を満たす者に限る。）で文部科学大臣が別に指定するものを文部科学大臣が定める日以後に修了した者
(6)　文部科学大臣の指定した者
(7)　高等学校卒業程度認定試験規則による高等学校卒業程度認定試験に合格した者（旧規程による大学資格検定に合格した者を含む。）
(8)　その他大学において、高等学校を卒業した者と同等以上の学力があると認めた者で、18歳に達したもの

第16条　　本学へ入学を志願する者は、入学願書に所定の入学検定料及び別に定める書類を添えて願い出なければならない。

2　納付した入学検定料は返付しない。

第17条　　前条の入学志願者については、別に定めるところにより選考を行う。

第18条　　前条の選考の結果に基づき合格の通知を受けた者は、保証人連署の誓約保証書その他必要な入学書類に所定の学費を添えて手続しなければならない。

2　学長は、前項の入学手続を完了した者に入学を許可する。

第19条　次の各号の一に該当する者で、本学へ入学を志願する者があるときは、定員の充足状況を考慮し、選考のうえ相当年次に入学を許可することがある。

(1)　大学を卒業した者

(2)　短期大学（外国の短期大学及び、我が国における、外国の短期大学相当として指定された学校（文部科学大臣指定外国大学（短期大学相当）日本校）を含む。）を卒業した者

(3)　大学又は短期大学に1年以上在学し、所定の単位を修得した者

(4)　高等専門学校を卒業した者

(5)　専修学校の専門課程（修業年限が2年以上、総授業時数が1,700時間以上又は62単位以上であるものに限る）を修了した者

(6)　修業年限が2年以上その他の文部科学大臣が定める基準を満たす高等学校専攻科修了者

(7)　その他大学において前各号と同等以上の学力があると認めた者

2　前項の規定により入学を許可された者の既に履修した授業科目について修得した単位の取扱い及び在学すべき年数については、学長が決定する。

第20条　保証人は 2名とし、その 1名は2親等以内の成人の親族、または相当の家計をたてている身元確実な成年者で、学長が適当と認めた者とする。その他1名は前述以外の別生計の成人の親族、または相当の家計をたてている身元確実な成年者で、学長が適当と認めた者とする。

2　保証人は、次の次号に掲げる事項について責任を負う。

(1)　本学学則に定める学費等の納付、及び本学が予め通知する諸費用の納付。

(2)　学生に対して本学の諸規則を遵守するよう指導すること。

3　保証人が死亡又は第 1項に定める資格を失ったときは、これにかわる者を保証人とし、速やかに変更届を提出しなければならない。

4　保証人に改姓、改名、転籍、転居及び改印があったときは、速やかに届出なければならない。

## 第 3 節　教育課程及び履修方法等

第21条　授業科目を分けて、共通教育科目、外国語科目、健康スポーツ科目、専門教育科目とする。

第22条　教育課程は、各授業科目を必修科目、選択必修科目及び選択科目に分け、これを各年次に配当して編成するものとする。

第23条　授業科目及びその単位数は別表Ⅰ・Ⅱ・Ⅲ及びⅤのとおりとする。

2　授業科目の履修方法については、別に定める。

第24条　各授業科目の単位数は、1単位の授業科目を45時間の学修を必要とする内容をもって構成することを標準とし、授業の方法に応じ、当該授業による教育効果、授業時間外に必要な学修等を考慮して、次の基準により単位数を計算するものとする。

(1) 講義及び演習については、15時間から30時間までの範囲で本学が定める時間の授業をもって1単位とする。

(2) 実験、実習及び実技については、30時間から45時間までの範囲で本学が定める時間の授業をもって1単位とする。

(3) 一の授業科目について、講義、演習、実験、実習又は実技のうち二以上の方法の併用により行う場合については、その組み合わせに応じ、前2号に規定する基準を考慮して本学が定める時間の授業をもって1単位とする。

2　前項の規定にかかわらず、卒業論文、卒業研究、卒業制作等の授業科目については、これらの学修の成果を評価して単位を授与することが適切と認められる場合には、これらに必要な学修等を考慮して、単位数を定めることができる。

3　本学は、文部科学大臣が別に定めるところにより、第1項の授業を多様なメディアを高度に利用して、当該授業を行う教室等以外の場所で履修させることができる。

第25条　１年間の授業を行う期間は、定期試験等の期間を含め、35週にわたることを原則とする。

第26条　授業科目を履修し、授業時数の 3分の 2以上出席した者に受験資格を与え、その試験に合格した者には所定の単位を与える。

2　学費を納入しない者は、試験を受けることができない。

第27条　授業科目の試験の成績は、AA(100点～90点) 、A(89点～80点) 、B(79点～70点)、C(69点～60点) 、D(59点～ 0点) の 5段階をもって表示し、AA､A､B､Cを合格とする。なお、成績評価ができない場合はN、単位認定した場合はRをもって表示する。

2　前項の成績評価による成績結果を総合的に判断する指標として、GPA (Grade Point Average) を用いる。

3　GPAについては、別に定める。

第28条　教育上有益と認めるときは、他の大学又は短期大学等の授業科目を履修させることができる。

2　教育上有益と認めるときは、学生が行う文部科学大臣が別に定める学修を本学における授業科目の履修とみなし、別に定めるところにより単位を与えることができる。

3　前 2項の規定により修得した単位は、合わせて30単位を限度として卒業の要

件となる単位として認めることができる。

第29条　大学又は短期大学等を卒業又は中途退学し、新たに本学の第一年次に入学した学生の既修得単位については、教育上有益と認めるときは、本学において修得したものとして認定することができる。

2　教育上有益と認めるときは、学生が本学に入学する前に行った文部科学大臣が別に定める学修を本学における授業科目の履修とみなし、別に定めるところにより単位を与えることができる。

3　前2項の規定により修得した単位は、合わせて30単位を限度として卒業の要件となる単位として認めることができる。ただし、修業年限の短縮は行うことができない。

第30条　卒業に必要な単位は、次の各号に定める単位を含め、 124単位以上とする。

(1) 文学部国際英語学科

| | | | |
|---|---|---|---|
| 必修科目 | ---------- | 37単位 | |
| | 専門教育科目 | 35単位 | |
| | 共通教育科目 | 2単位 | |
| 選択必修科目 | ---------- | 56単位 | |
| | 専門教育科目 | 36単位 | |
| | 共通教育科目 | 14単位 | |
| | 外国語科目 | 4単位 | |
| | 健康スポーツ科目 | 2単位 | |
| 選択科目 | ---------- | 31単位 | |
| | 専門教育科目 | | 31単位 |
| | 共通教育科目 | | |
| | 「英語」以外の外国語科目 | | |
| | 健康スポーツ科目 | | |
| | 他学科開設科目 | | |
| | 資格に関する専門教育科目 | | |

(2) 文学部史学科

| | | |
|---|---|---|
| 必修科目 | ---------- | 54単位 |
| | 専門教育科目 | 48単位 |
| | 共通教育科目 | 2単位 |
| | 外国語科目 | 4単位 |
| 選択必修科目 | ---------- | 38単位 |
| | 専門教育科目 | 18単位 |
| | 共通教育科目 | 14単位 |

外国語科目　　4単位
健康スポーツ科目　　2単位
選択科目　----------　32単位
専門教育科目
共通教育科目
外国語科目　　32単位
健康スポーツ科目
他学科開設科目
資格に関する専門教育科目

(3) 文学部心理学科
必修科目　----------　26単位
専門教育科目　　20単位
共通教育科目　　2単位
外国語科目　　4単位
選択必修科目　----------　56単位
専門教育科目　　40単位
共通教育科目　　14単位
健康スポーツ科目　　2単位
選択科目　----------　42単位
専門教育科目
共通教育科目
外国語科目　　42単位
健康スポーツ科目
他学科開設科目
資格に関する専門教育科目

(4) 文学部日本文化学科
必修科目　----------　28単位
専門教育科目　　22単位
共通教育科目　　2単位
外国語科目　　4単位
選択必修科目　----------　62単位
専門教育科目　　46単位
共通教育科目　　14単位
健康スポーツ科目　　2単位

選択科目　----------　34単位

専門教育科目
共通教育科目
外国語科目　　34単位
健康スポーツ科目
他学科開設科目
資格に関する専門教育科目

(5)生活創造学部生活文化学科

| | | |
|---|---|---|
| 必修科目 | ---------- | 42単位 |
| | 専門教育科目 | 36単位 |
| | 共通教育科目 | 2単位 |
| | 外国語科目 | 4単位 |
| 選択必修科目 | ---------- | 46単位 |
| | 専門教育科目 | 30単位 |
| | 共通教育科目 | 14単位 |
| | 健康スポーツ科目 | 2単位 |
| 選択科目 | ---------- | 36単位 |

専門教育科目
共通教育科目
外国語科目　　36単位
健康スポーツ科目
他学科開設科目
資格に関する専門教育科目

(6)生活創造学部観光文化学科

| | | |
|---|---|---|
| 必修科目 | ---------- | 36単位 |
| | 専門教育科目 | 34単位 |
| | 共通教育科目 | 2単位 |
| 選択必修科目 | ---------- | 56単位 |
| | 専門教育科目 | 40単位 |
| | 共通教育科目 | 14単位 |
| | 健康スポーツ科目 | 2単位 |
| 選択科目 | ---------- | 32単位 |

専門教育科目
共通教育科目
外国語科目　　32単位
健康スポーツ科目
他学科開設科目

資格に関する専門教育科目

2　　本学において学位の取得を目的として入学する外国人留学生について、学長が教育上必要と認める場合は、指定した授業科目を履修させることができる。また、学長が必要と認める補習指導を受講させることができる。

第30条の２　教育職員免許状の資格取得を希望する者は、教育職員免許法及び同法施行規則に則り別表Ⅵのとおり修得するものとする。

2　本学において取得できる教育職員免許状は、次表のとおりとする。

| 学部名 | 学科名 | 免許教科 | 免許状の種類 |
|---|---|---|---|
| 文 学 部 | 国際英語学科 | 英　　語 | 中学校教諭１種免許状 |
| | | | 高等学校教諭１種免許状 |
| | 史学科 | 社　　会 | 中学校教諭１種免許状 |
| | | 地理歴史 | 高等学校教諭１種免許状 |
| | 心理学科 | 公　　民 | 高等学校教諭１種免許状 |
| | 日本文化学科 | 国　　語 | 中学校教諭１種免許状 |
| | | | 高等学校教諭１種免許状 |
| 生活創造学部 | 生活文化学科 | 家　　庭 | 中学校教諭１種免許状 |
| | | | 高等学校教諭１種免許状 |
| | | － | 栄養教諭２種免許状 |

第30条の３　学芸員、司書及び栄養士の資格を取得しようとする者は、第30条に規定する卒業要件のほか、それぞれ別表Ⅶ、Ⅷ、ＸＩのとおり資格取得のために必要な所定の科目を履修し、その単位を修得しなければならない。

第30条の４　公認心理師法施行規則第1条に規定する科目の履修は別表ＸⅥのとおりとする。

第４節　　休学・転学・留学及び退学

第31条　　疾病その他やむを得ない理由により、 2ヵ月以上修学することができない者は、保証人連署で休学願を提出し、学長の許可を得なければならない。

2　疾病のため修学することが適当でないと認められる者については、学長は休学を命ずることができる。

第32条　　休学期間は、１年以内とする。ただし、特別の理由がある場合は、学長の許可を得て１年を限度として休学期間を延長することができる。

2　休学期間は、通算して3年を超えることができない。

3　休学期間は、第13条に定める在学年限に算入しない。

4　休学期間中は、在籍料として授業料の半額を納付しなければならない。

第33条　休学期間中にその理由が消滅した場合は、学長の許可を得て復学することができる。

第34条　他の大学へ入学又は転入学を志願しようとする者は、学長の許可を得なければならない。

2　転学部・転学科については、別に定める。

第35条　外国の大学で学修することを志願する者は、保証人連署で留学願を提出し、学長の許可を得なければならない。

2　留学期間は、原則として 1年とする。ただし、特別の理由がある場合は、学長の許可を得て 1年を限度として留学期間を延長することができる。

3　前項の許可を得て留学した期間は、第38条に定める在学期間に含めることができる。

4　留学した大学において修得した単位の認定は、30単位を超えることはできない。

5　留学期間中の本学における学費は第32条第 4項の規定を準用する。

第36条　退学しようとする者は、保証人連署の退学願を提出し、学長の許可を得なければならない。

第37条　次の各号の一に該当する者は、学長が除籍する。

(1)　授業料の納付を怠り、督促してもなお納付しない者

(2)　第13条に定める在学年限を超えた者

(3)　第32条第 2項に定める休学期間を超えてなお修学できない者

(4)　第35条第 2項に定める留学期間を超えてなお修学できない者

2　前項により除籍となった者は、原則として再入学を許可しない。

## 第 5 節　卒業及び学士の学位授与

第38条　本学に 4年（第19条第 1項により入学した者については、同条第2項により定められた在学すべき年数）以上在学し、第30条に定める単位数を修得した者については、学長が卒業を認定する。

2　前項の規定により、卒業の要件として修得すべき単位数のうち、第24条第3項の授業の方法により修得する単位数は60単位を超えないものとする。

第39条　卒業した者には、学士の学位を授与する。

2　学位を授与するに当たっては、次の区分に従って専攻分野を付記する。

| | | |
|---|---|---|
| 文 学 部 | 国際英語学科 | 文学 |
| | 史　学　科 | 文学 |
| | 心 理 学 科 | 心理学 |
| | 日本文化学科 | 文学 |
| 生活創造学部 | 生活文化学科 | 社会学 |
| | 観光文化学科 | 社会学 |

第 6 節　　賞　　罰

第40条　　学生として表彰に価する行為があった者は、学長が表彰することができる。

第41条　　本学の規則に違反し、又は学生としての本分に反する行為をした者は、学長が懲戒する。

2　懲戒は、退学、停学及び訓告とする。

3　退学は、次の各号の一に該当する者に対して行う。

(1)　性行不良で改善の見込みがないと認められる者

(2)　学業を怠り、成業の見込みのないと認められる者

(3)　正当な理由がなくて出席常でない者

(4)　本学の秩序を乱し、その他学生としての本分に著しく反した者

4　前項により退学となった者は、原則として再入学を許可しない。

第 7 節　　聴講生、科目等履修生、特別聴講学生及び外国人留学生

第42条　　本学において、特定の授業科目を聴講しようとする者があるときは、学部の教育に支障のない場合に限り、選考のうえ聴講生又は科目等履修生として入学を許可することがある。

2　聴講生又は科目等履修生の資格は、第15条に定める者とする。

3　聴講又は履修期間は、 1年以内とする。

4　聴講生の聴講料は、別表ＸⅢ第1表のとおりとし、科目等履修生の履修料等は、別表ＸⅣ第1表のとおりとする。

5　第2項の定めにより入学をした者のうち、次の各号の一つに該当する者については、各別表の第2表を適用する。

(1)本学学生の2親等以内の親族に当たる者

(2)本学、川村短期大学及び川村高等学校を卒業した者

6　その他聴講生及び科目等履修生に関し、必要な事項については別に定める。

第42条の２　他の大学の学生で、本学において授業科目を履修することを志願する者があるときは、当該他大学との協議に基づき、特別聴講学生として入学を許可するこ

とがある。

2　特別聴講学生に関し、必要な事項については別に定める。

第43条　学長は、第15条第1項第3号に定める入学資格を有する外国人で入学を志願する者については、選考のうえ許可することができる。

2　前項の外国人留学生に対しては、第23条及び第30条を適用する。

3　外国人留学生に関する細則については、別に定める。

第 8 節　学　費

第44条　学費は、入学金、授業料、施設費及び実験実習費等とし、別表ＸⅡ①のとおりとする。

2　入学時に満50歳以上の者および、川村高等学校、川村短期大学、川村学園女子大学を卒業して、入学時に満45歳以上の者については、別表ＸⅡ②のとおりとする。

3　前条第３項にかかる者の内、学位の取得を目的とする学部学生及び学部編入生で入学する外国人留学生については、別表ＸⅡ①の授業料、施設費を半額とし、その他の学費等は、別表ＸⅡ①のとおりとする。

4　学費の徴収方法及び期日等については、別に定める。

5　学費の減免については別に定める。

第45条　納付した学費等は返付しない。

第46条　在学中の学費について変更があった場合には、新たに定められた金額を納付するものとする。

第 9 節　公開講座等

第47条　社会人の教養を高め、文化の向上に資するため、本学に公開講座を開設することができる。

第 10 節　心理相談センター

第48条　地域住民及び学校教育関係者等に対し、心のケア等相談業務を行うために心理相談センターを置く。

2　心理相談センターに関し、必要な事項については、別に定める。

第 11 節　改　廃

第49条　この学則の改廃は、学長が教授会の意見を聴き、理事会の承認を得て行う。

第 12 節　雑　則

第50条　　この学則に定めがあるもののほか、必要な事項は学長が定める。

附　　則

この学則は、昭和63年 4月 1日から施行する。

附　　則

この学則は、昭和64年 4月 1日から施行する。ただし、入学検定料については昭和64年度入学志願者から適用する。

附　　則

この学則は、平成元年 4月 1日から施行する。

附　　則

1　この学則は、平成 2年 4月 1日から施行する。

2　別表Ⅲ教職に関する専門科目は、平成元年度以前の入学者については、なお従前の例による。

3　別表Ⅳ入学金及び設備資金は、平成 2年度の入学を許可された者から適用する。

附　　則

この学則は、平成 2年 9月 1日から施行する。

附　　則

この学則は、平成 3年 4月 1日から施行する。

附　　則

1　この学則は、平成 3年 4月 1日から施行する。

2　第30条の２第 2項に定める教育職員免許状及び別表Ⅲ教職に関する専門科目は、平成2年度入学者から適用する。

附　　則

1　この学則は、平成 4年 4月 1日から施行する。ただし、第15条第 1項第 4号の規定及び別表Ⅶ学費等のうち入学検定料については、平成 4年度入学志願者から、第38条及び第39条の規定は、平成 3年度卒業者から、別表Ⅶ学費等のうち入学金については、平成 4年度の入学を許可された者から適用する。

2　別表Ⅱ専門教育科目 1.文学部は、平成 3年度以前の入学者については、なお従前の例による。

附　　則

1　この学則は、平成 5年 4月 1日から施行する。
2　別表Ⅶ入学金及び設備資金は、平成 5年度の入学を許可された者から適用する。

附　　則

この学則は、平成 6年 4月 1日から施行する。

附　　則

この学則は、平成 7年 4月 1日から施行する。ただし、別表Ⅶ学費等のうち入学金及び設備資金については、平成 7年度の入学を許可された者から適用する。

附　　則

この学則は、平成 8年 4月 1日から施行する。ただし、第21条、第22条、第23条第1項、第24条、第29条、第30条の規定及び別表Ⅰ～Ⅹについては平成 8年度の入学者から適用し、平成 7年度以前の入学者については従前の例による。

附　　則

この学則は、平成 9年 4月 1日から施行する。

附　　則

この学則は、平成10年 4月 1日から施行する。

附　　則

この学則は、平成11年 4月 1日から施行する。

附　　則

この学則は、平成11年11月 1日から施行する。

附　　則

この学則は、平成12年 4月 1日から施行する。

附　　則

1　この学則は、平成13年 4月 1日から施行する。
2　第２条第 2項に規定する学生定員は、平成15年度までの間は、次のとおりとする。

| | 平成13年度 | | 平成14年度 | | 平成15年度 | |
|---|---|---|---|---|---|---|
| | 入学定員 | 収容定員 | 入学定員 | 収容定員 | 入学定員 | 収容定員 |
| 英語英文学科 | ８０名 | ３５０名 | ８０名 | ３４０名 | ８０名 | ３３０名 |
| 史学科 | ５０名 | ２００名 | ５０名 | ２００名 | ５０名 | ２００名 |

| | | | | | | |
|---|---|---|---|---|---|---|
| 心理学科 | ７０名 | ２５０名 | ７０名 | ２６０名 | ７０名 | ２７０名 |
| 情報教育学科 | ７０名 | ３７０名 | ７０名 | ３４０名 | ７０名 | ３１０名 |
| 社会教育学科 | ７０名 | ２５０名 | ７０名 | ２６０名 | ７０名 | ２７０名 |
| 幼児教育学科 | ６０名 | １８０名 | ６０名 | ２００名 | ６０名 | ２２０名 |

附　　則

1　この学則は、平成14年 4月 1日から施行する。

2　第２条第 2項の文学部心理学科、第21条第 1項・第 2項、第30条第 1項第１号～第６号、第30条の２第 2項、第39条第 2項、別表Ⅰ共通教育科目・学部共通基礎教育科目1.文学部・教育学部共通、別表Ⅱ外国語科目、別表Ⅲ健康ｽﾎﾟｰﾂ科目、別表Ⅴ専門教育科目1.文学部①②③2.教育学部①②③3.文学部・教育学部　学部共通専門教育科目（従前の3.人間文化学部と入替）、別表Ⅵ教職に関する専門教育科目、別表Ⅶ博物館に関する専門教育科目、別表Ⅷ図書館に関する専門教育科目、別表Ⅹ社会教育に関する専門教育科目は、平成13年度以前の入学者及び第19条第 1項による平成14年度、平成15年度の入学者については、なお従前の例による。ただし、情報ｺﾐｭﾆｹｰｼｮﾝ学科の平成13年度以前の入学者で「情報」の免許状を取得しようとする場合は、第30条の２第 2項及び別表Ⅵ教職に関する専門教育科目については、この限りではない。

3　附則（平成13年 4月 1日施行）第 2項別表中、情報教育学科を情報ｺﾐｭﾆｹｰｼｮﾝ学科と読み替える。

附　　則

1　この学則は、平成15年 4月 1日から施行する。

2　別表Ⅴ専門教育科目2.教育学部②、別表Ⅷ図書館に関する専門教育科目は、平成14年度以前の入学者及び第19条第 1項による平成15年度、平成16年度の入学者については、なお従前の例による。

3　第２条第 2項に規定する学生定員は、平成17年度までの間は、次のとおりとする。

| | 平成15年度 | | | 平成16年度 | | | 平成17年度 | | |
|---|---|---|---|---|---|---|---|---|---|
| | 入学定員 | 編入学定員 | 収容定員 | 入学定員 | 編入学定　員 | 収容定員 | 入学定員 | 編入学定　員 | 収容定員 |
| 英語英文学科 | 70名 | | 320名 | 70名 | | 300名 | 70名 | | 290名 |
| 史学科 | 50名 | | 200名 | 50名 | | 200名 | 50名 | | 200名 |
| 心理学科 | 80名 | | 280名 | 80名 | | 300名 | 80名 | | 310名 |
| 情報ｺﾐｭﾆｹｰｼｮﾝ学科 | 70名 | | 310名 | 70名 | | 280名 | 70名 | | 280名 |
| 社会教育学科 | 70名 | | 270名 | 70名 | | 280名 | 70名 | | 280名 |
| 幼児教育学科 | 80名 | | 240名 | 80名 | | 280名 | 80名 | | 300名 |
| 日本文化学科 | 60名 | 6名 | 258名 | 60名 | 6名 | 252名 | 60名 | 6名 | 252名 |
| 観光文化学科 | 70名 | 7名 | 333名 | 70名 | 7名 | 314名 | 70名 | 7名 | 304名 |

| | | | | | | | | | |
|---|---|---|---|---|---|---|---|---|---|
| 生活環境学科 | 50名 | 5名 | 247名 | 50名 | 5名 | 230名 | 50名 | 5名 | 220名 |

附　　則

1　この学則は、平成16年 4月 1日から施行する。ただし、別表XⅡ学費等第１表のうち入学金及び設備資金については、平成16年度の入学を許可された者から適用する。

2　第19条第 1項及び第 2項による平成16年度、平成17年度の入学を許可された者については、別表XⅡ学費等第２表を適用する。

3　別表Ⅰ共通教育科目、別表Ⅱ外国語科目、別表Ⅲ健康ｽﾎﾟｰﾂ科目、別表Ⅳ留学生･帰国子女特設科目、別表Ⅴ専門教育科目 1.文学部①②③ 2.教育学部①②③ 3.人間文化学部①②③、別表Ⅶ博物館に関する専門教育科目、別表XⅠ栄養士に関する専門教育科目は、平成15年度以前の入学者及び第19条第 1項及び第 2項による平成16年度、平成17年度の入学者については、なお従前の例による。

4　第２条第 2項に規定する学生定員は、平成18年度までの間は、次のとおりとする。

| | 平成16年度 | | | 平成17年度 | | | 平成18年度 | | |
|---|---|---|---|---|---|---|---|---|---|
| | 入学定員 | 編入学定員 | 収容定員 | 入学定員 | 編入学定員 | 収容定員 | 入学定員 | 編入学定員 | 収容定員 |
| 国際英語学科 | 70名 | | 300名 | 70名 | | 290名 | 70名 | | 280名 |
| 史学科 | 50名 | | 200名 | 50名 | | 200名 | 50名 | | 200名 |
| 心理学科 | 80名 | | 300名 | 80名 | | 310名 | 80名 | | 320名 |
| 情報ｺﾐｭﾆｹｰｼｮﾝ学科 | 60名 | | 270名 | 60名 | | 260名 | 60名 | | 250名 |
| 社会教育学科 | 60名 | | 270名 | 60名 | | 260名 | 60名 | | 250名 |
| 幼児教育学科 | 80名 | | 280名 | 80名 | | 300名 | 80名 | | 320名 |
| 日本文化学科 | 50名 | 5名 | 241名 | 50名 | 5名 | 230名 | 50名 | 5名 | 220名 |
| 観光文化学科 | 70名 | 7名 | 314名 | 70名 | 7名 | 304名 | 70名 | 7名 | 294名 |
| 生活文化学科 | 80名 | 5名 | 260名 | 80名 | 5名 | 280名 | 80名 | 5名 | 300名 |

附　　則

この学則は、平成17年 4月 1日から施行する。ただし、第２条第 2項・第 3項・第 4項、第28条、第29条、第30条第 1項第 3号、第30条の２第 2項、第39条第 2項の規定及び別表Ⅰ共通教育科目、別表Ⅴ専門教育科目 1.文学部③ 2.教育学部③ 3.人間文化学部③、別表Ⅵ教職に関する専門教育科目については、平成17年度の入学者から適用し、平成16年度以前の入学者及び第19条第 1項及び第 2項による平成17年度、平成18年度の入学者については、なお従前の例による。

附　　則

1　この学則は、平成18年 4月 1日から施行する。

2　第２条第 2項に規定する学生定員は、平成20年度までの間は、次のとおりとする。

| | 平成18年度 | | | 平成19年度 | | | 平成20年度 | | |
|---|---|---|---|---|---|---|---|---|---|
| | 入 学<br>定 員 | 編入学<br>定　員 | 収容<br>定員 | 入 学<br>定 員 | 編入学<br>定　員 | 収容<br>定員 | 入 学<br>定 員 | 編入学<br>定　員 | 収容<br>定員 |
| 国際英語学科 | 70名 | | 280名 | 70名 | | 280名 | 70名 | | 280名 |
| 史学科 | 50名 | | 200名 | 50名 | | 200名 | 50名 | | 200名 |
| 心理学科 | 80名 | | 320名 | 80名 | | 320名 | 80名 | | 320名 |
| 情報ｺﾐｭﾆｹｰｼｮﾝ学科 | 40名 | | 230名 | 40名 | | 200名 | 40名 | | 180名 |
| 社会教育学科 | 60名 | | 250名 | 60名 | | 240名 | 60名 | | 240名 |
| 幼児教育学科 | 100名 | | 340名 | 100名 | | 360名 | 100名 | | 380名 |
| 日本文化学科 | 50名 | 5名 | 220名 | 50名 | 5名 | 210名 | 50名 | 5名 | 210名 |
| 観光文化学科 | 70名 | 7名 | 294名 | 70名 | 7名 | 294名 | 70名 | 7名 | 294名 |
| 生活文化学科 | 80名 | 5名 | 300名 | 80名 | 5名 | 330名 | 80名 | 5名 | 330名 |

附　　則

1　この学則は、平成19年 4月 1日から施行する。

2　別表Ⅰ共通教育科目、別表Ⅴ専門教育科目 1.文学部① 2.教育学部① 3.人間文化学部③は、平成18年度以前の入学者及び第19条第 1項による平成19年度、平成20年度の入学者については、なお従前の例による。

附　　則

1　この学則は、平成20年 4月 1日から施行する。

2　第19条第 1項及び第 2項による平成20年度、平成21年度の入学を許可された者については、別表XⅢ学費等第２表を適用する。

3　第２条第 2項・第 4項、第30条第 1項第 5号、第30条の２第 2項、第39条第 2項の規定及び別表Ⅰ共通教育科目、別表Ⅱ外国語科目、別表Ⅲ健康ｽﾎﾟｰﾂ科目、別表Ⅴ専門教育科目 1.文学部① 2.教育学部①②③ 3.人間文化学部①、別表Ⅵ教職に関する専門教育科目は、平成19年度以前の入学者及び第19条第 1項及び第 2項による平成20年度、平成21年度の入学者については、なお従前の例による。

4　平成20年 4月から情報ｺﾐｭﾆｹｰｼｮﾝ学科の学生募集を停止し、在学生の卒業を待って廃止する。

5　第２条第 2項に規定する学生定員は、平成22年度までの間は、次のとおりとする。

| | 平成20年度 | | | 平成21年度 | | | 平成22年度 | | |
|---|---|---|---|---|---|---|---|---|---|
| | 入 学<br>定 員 | 編入学<br>定　員 | 収　容<br>定　員 | 入 学<br>定 員 | 編入学<br>定　員 | 収　容<br>定　員 | 入 学<br>定 員 | 編入学<br>定　員 | 収　容<br>定　員 |
| 国際英語学科 | 70名 | | 280名 | 70名 | | 280名 | 70名 | | 280名 |
| 史学科 | 50名 | | 200名 | 50名 | | 200名 | 50名 | | 200名 |
| 心理学科 | 80名 | | 320名 | 80名 | | 320名 | 80名 | | 320名 |

| | | | | | | | | | |
|---|---|---|---|---|---|---|---|---|---|
| 幼児教育学科 | 100名 | | 380名 | 100名 | | 400名 | 100名 | | 400名 |
| 児童教育学科 | 40名 | | 40名 | 40名 | | 80名 | 40名 | | 120名 |
| 社会教育学科 | 60名 | | 240名 | 60名 | | 240名 | 60名 | | 240名 |
| 日本文化学科 | 50名 | 5名 | 210名 | 50名 | 5名 | 210名 | 50名 | 5名 | 210名 |
| 観光文化学科 | 70名 | 7名 | 294名 | 70名 | 7名 | 294名 | 70名 | 7名 | 294名 |
| 生活文化学科 | 80名 | 5名 | 330名 | 80名 | 5名 | 330名 | 80名 | 5名 | 330名 |
| 情報ｺﾐｭﾆｹｰｼｮﾝ学科 | － | | 140名 | － | | 80名 | － | | 40名 |

附　　則

この学則は、平成21年 4月 1日から施行する。ただし、第30条(2)文学部史学科、第30条の3及び別表Ｖ専門教育科目1.文学部②史学科2.教育学部③社会教育学科3.人間文化学部③生活文化学科、別表XⅢ社会福祉士に関する専門教育科目については、平成21年度の入学者から適用し、平成20年度以前の入学者、第19条1項及び第2項による平成21年度、平成22年度の入学者については、なお従前の例による。

附　　則

この学則は、平成22年 1月16日から施行し、平成21年在学生から適用する。

附　　則

1　この学則は、平成22年 4月 1日から施行する。ただし、第30条及び別表Ｖ専門教育科目2.教育学部 ①幼児教育学科、別表Ⅵ教職に関する専門教育科目については、平成22年度の入学者から適用し、平成21年度以前の入学者、第19条1項による平成22年度、平成23年度の入学者については、なお従前の例による。

2　第19条第1項による平成22年度、平成23年度の入学者を許可されたものについては、別表XⅣ学費等第1表を適用する。

3　第2条第2項に規定する学生定員は、平成24年度までの間は、次のとおりとする。

| 学科名 | 平成22年度 | | 平成23年度 | | 平成24年度 | |
|---|---|---|---|---|---|---|
| | 入学定員 | 収容定員 | 入学定員 | 収容定員 | 入学定員 | 収容定員 |
| 国際英語学科 | 50名 | 260名 | 50名 | 240名 | 50名 | 220名 |
| 史学科 | 50名 | 200名 | 50名 | 200名 | 50名 | 200名 |
| 心理学科 | 70名 | 310名 | 70名 | 300名 | 70名 | 290名 |
| 幼児教育学科 | 80名 | 380名 | 80名 | 360名 | 80名 | 340名 |
| 児童教育学科 | 40名 | 120名 | 40名 | 160名 | 40名 | 160名 |
| 社会教育学科 | 50名 | 230名 | 50名 | 220名 | 50名 | 210名 |
| 日本文化学科 | 50名 | 205名 | 50名 | 200名 | 50名 | 200名 |
| 観光文化学科 | 50名 | 267名 | 50名 | 240名 | 50名 | 220名 |

| | | | | | | |
|---|---|---|---|---|---|---|
| 生活文化学科 | 80名 | 325名 | 80名 | 320名 | 80名 | 320名 |
| 情報ｺﾐｭﾆｹｰｼｮﾝ学科 | － | 40名 | － | － | － | － |

附　　則

1　この学則は、平成23年 4月 1日から施行する。

2　第2条第2項、第8条の2第1項、第30条第1項、第30条第2項(2)、第30条の2第2項、第30条の3、第39条第2項及び別表Ⅰ共通教育科目、別表Ⅱ外国語科目、別表Ⅲ健康スポーツ科目、別表Ⅳ留学生･帰国子女特設科目、別表Ⅴ専門教育科目、別表Ⅵ教職に関する専門教育科目、別表Ⅶ博物館に関する専門教育科目、別表Ⅷ図書館に関する専門教育科目、別表Ⅸ司書教諭に関する専門教育科目、別表Ⅹ社会教育に関する専門教育科目、別表ⅩⅠ保育士に関する専門教育科目、別表ⅩⅡ栄養士に関する専門教育科目、別表ⅩⅢ学費等については、平成23年度の入学者から適用し、平成22年度以前の入学者、第19条1項による平成23年度、平成24年度の入学者については、なお従前の例による。

3　平成23年4月から人間文化学部の学生募集を停止し、在学生の卒業を待って廃止する。

4　第2条第2項に規定する学生定員は、平成25年度までの間は、次のとおりとする。

| 学部名 | 学科名 | 平成23年度 | | 平成24年度 | | 平成25年度 | |
|---|---|---|---|---|---|---|---|
| | | 入学定員 | 収容定員 | 入学定員 | 収容定員 | 入学定員 | 収容定員 |
| 文学部 | 国際英語学科 | 50名 | 240名 | 50名 | 220名 | 50名 | 200名 |
| | 史学科 | 50名 | 200名 | 50名 | 200名 | 50名 | 200名 |
| | 心理学科 | 70名 | 300名 | 70名 | 290名 | 70名 | 280名 |
| | 日本文化学科 | 50名 | 50名 | 50名 | 100名 | 50名 | 150名 |
| 教育学部 | 幼児教育学科 | 80名 | 360名 | 80名 | 340名 | 80名 | 320名 |
| | 児童教育学科 | 40名 | 160名 | 40名 | 160名 | 40名 | 160名 |
| | 社会教育学科 | 40名 | 210名 | 40名 | 190名 | 40名 | 170名 |
| 人間文化学部 | 日本文化学科 | — | 150名 | — | 100名 | — | 50名 |
| | 観光文化学科 | — | 190名 | — | 120名 | — | 50名 |
| | 生活文化学科 | — | 240名 | — | 160名 | — | 80名 |
| 生活創造学部 | 生活文化学科 | 80名 | 80名 | 80名 | 160名 | 80名 | 240名 |
| | 観光文化学科 | 40名 | 40名 | 40名 | 80名 | 40名 | 120名 |

附　　則

1　この学則は、平成24年 4月 1日から施行する。

2　別表Ⅴ専門教育科目２．教育学部②児童教育学科、別表Ⅵ教職に関する専門教育科目については、平成24年度の入学者から適用し、平成23年度以前の入学者、第19条第1項による平成24年度、平成25年度の入学者については、なお従前の例による。

3　別表Ⅴ専門教育科目２．教育学部③社会教育学科、別表Ⅷ図書館に関する専門教育

科目については、平成23年度の入学者から適用し、平成22年度以前の入学者、第19条第1項による平成23年度、平成24年度の入学者については、なお従前の例による。

4　平成23年4月から学生募集を停止している人間文化学部は、在学生の卒業を待って廃止する。

附　　則

1　この学則は、平成25年 4月 1日から施行する。

2　別表Ｖ専門教育科目１．文学部①国際英語学科については、平成25年度の入学者から適用し、平成24年度以前の入学者、第19条第1項による平成25年度、平成26年度の入学者については、なお従前の例による。

3　平成23年4月から学生募集を停止している人間文化学部は、在学生の卒業を待って廃止する。

附　　則

1　この学則は、平成26年 4月 1日から施行する。

2　別表Ｖ専門教育科目２．教育学部②児童教育学科、別表Ⅷ図書館に関する専門教育科目については、平成26年度の入学者から適用し、平成25年度以前の入学者、第19条第1項による平成26年度、平成27年度の入学者については、なお従前の例による。

附　　則

1　この学則は、平成27年 4月 1日から施行する。

2　第2条第2項、第8条の2第1項、第30条第1項、第30条第2項(2)、第30条の2第2項、第30条の3、第39条第2項及び別表Ⅰ共通教育科目、別表Ⅱ外国語科目、別表Ⅲ健康スポーツ科目、別表Ⅳ留学生･帰国子女特設科目、別表Ｖ専門教育科目、別表Ⅵ教職に関する専門教育科目、別表Ⅶ博物館に関する専門教育科目、別表Ⅷ図書館に関する専門教育科目、別表Ⅸ司書教諭に関する専門教育科目、別表Ｘ保育士に関する専門教育科目、別表ＸⅠ栄養士に関する専門教育科目、別表ＸⅡ学費等については、平成27年度の入学者から適用し、平成26年度以前の入学者、第19条1項による平成27年度、平成28年度の入学者については、なお従前の例による。

3　平成27年4月から教育学部社会教育学科の学生募集を停止し、在学生の卒業を待って廃止する。

4　第2条第2項に規定する学生定員は、平成29年度までの間は、次のとおりとする。

| 学部名 | 学科名 | 平成27年度 | | 平成28年度 | | 平成29年度 | |
|---|---|---|---|---|---|---|---|
| | | 入学定員 | 収容定員 | 入学定員 | 収容定員 | 入学定員 | 収容定員 |
| 文学部 | 国際英語学科 | 50名 | 200名 | 50名 | 200名 | 50名 | 200名 |
| | 史学科 | 50名 | 200名 | 50名 | 200名 | 50名 | 200名 |

| | | | | | | | |
|---|---|---|---|---|---|---|---|
| | 心理学科 | ７０名 | ２８０名 | ７０名 | ２８０名 | ７０名 | ２８０名 |
| | 日本文化学科 | ５０名 | ２００名 | ５０名 | ２００名 | ５０名 | ２００名 |
| 教育学部 | 幼児教育学科 | ８０名 | ３２０名 | ８０名 | ３２０名 | ８０名 | ３２０名 |
| | 児童教育学科 | ４０名 | １６０名 | ４０名 | １６０名 | ４０名 | １６０名 |
| | 社会教育学科 | － | １２０名 | － | ８０名 | － | ４０名 |
| 生活創造学部 | 生活文化学科 | ８０名 | ３２０名 | ８０名 | ３２０名 | ８０名 | ３２０名 |
| | 観光文化学科 | ４０名 | １６０名 | ４０名 | １６０名 | ４０名 | １６０名 |

附　　則

1　この学則は、平成28年 4月 1日から施行する。

2　第30条第1項(7)生活創造学部生活文化学科及び別表Ⅰ共通教育科目、別表Ⅱ外国語科目、別表Ⅴ専門教育科目1. 文学部③心理学科 2. 教育学部①幼児教育学科②児童教育学科 3. 生活創造学部①生活文化学科、別表Ⅶ博物館に関する専門教育科目、別表Ⅹ保育士に関する専門教育科目、別表ⅩⅠ栄養士に関する専門教育科目、別表ⅩⅡ学費、別表ⅩⅤ人材養成の目的等については、平成28年度の入学者から適用し、平成27年度以前の入学者、第19条1項による平成28年度、平成29年度の入学者については、なお従前の例による。

3　第2条第2項に規定する学生定員は、平成30年度までの間は、次のとおりとする。

| 学部名 | 学科名 | 平成28年度 | | 平成29年度 | | 平成30年度 | |
|---|---|---|---|---|---|---|---|
| | | 入学定員 | 収容定員 | 入学定員 | 収容定員 | 入学定員 | 収容定員 |
| 文学部 | 国際英語学科 | 50名 | 200名 | 50名 | 200名 | 50名 | 200名 |
| | 史学科 | 40名 | 190名 | 40名 | 180名 | 40名 | 170名 |
| | 心理学科 | 40名 | 250名 | 40名 | 220名 | 40名 | 190名 |
| | 日本文化学科 | 30名 | 180名 | 30名 | 160名 | 30名 | 140名 |
| 教育学部 | 幼児教育学科 | 80名 | 320名 | 80名 | 320名 | 80名 | 320名 |
| | 児童教育学科 | 40名 | 160名 | 40名 | 160名 | 40名 | 160名 |
| | 社会教育学科 | － | 80名 | － | 40名 | － | － |
| 生活創造学部 | 生活文化学科 | 80名 | 320名 | 80名 | 320名 | 80名 | 320名 |
| | 観光文化学科 | ４０名 | １６０名 | ４０名 | １６０名 | ４０名 | １６０名 |

附　　則

1　この学則は、平成30年 4月 1日から施行する。

2　第30条第1項(3)文学部心理学科、別表Ⅴ専門教育科目1. 文学部③心理学科④日本文化学科、第30条の4、別表ⅩⅥ公認心理師に関する専門教育科目については、平成30年度の入学者から適用し、平成29年度以前の入学者、第19条1項による平成30年度、平成31年度の入学者については、なお従前の例による。

3　別表ＸⅡ学費等②については、平成30年度に入学を許可された者から適用する。ただし、入学検定料については平成30年度入学志願者から適用する。

4　第2条第2項に規定する学生定員は、平成32年度までの間は、次のとおりとする。

| 学部名 | 学科名 | 平成30年度 | | 平成31年度 | | 平成32年度 | |
|---|---|---|---|---|---|---|---|
| | | 入学定員 | 収容定員 | 入学定員 | 収容定員 | 入学定員 | 収容定員 |
| 文学部 | 国際英語学科 | 30名 | 180名 | 30名 | 160名 | 30名 | 140名 |
| | 史学科 | 40名 | 160名 | 40名 | 160名 | 40名 | 160名 |
| | 心理学科 | 40名 | 160名 | 40名 | 160名 | 40名 | 160名 |
| | 日本文化学科 | 30名 | 120名 | 30名 | 120名 | 30名 | 120名 |
| 教育学部 | 幼児教育学科 | 80名 | 320名 | 80名 | 320名 | 80名 | 320名 |
| | 児童教育学科 | 40名 | 160名 | 40名 | 160名 | 40名 | 160名 |
| 生活創造学部 | 生活文化学科 | 80名 | 320名 | 80名 | 320名 | 80名 | 320名 |
| | 観光文化学科 | ４０名 | １６０名 | ４０名 | １６０名 | ４０名 | １６０名 |

附　　則

1　この学則は、平成31年4月1日から施行する。

2　第21条、第23条、第30条、第38条の2、第43条、第44条については、平成31年4月1日から施行し、平成31年度の入学を許可された者から適用する。

3　第30条第1項、第30条の2第2項、別表Ⅰ共通教育科目、別表Ⅴ専門教育科目、別表Ⅵ教職に関する専門教育科目、別表Ⅶ博物館に関する専門教育科目、別表Ⅷ図書館に関する専門教育科目、別表Ⅹ保育士に関する専門教育科目については、平成31年度の入学者から適用し、平成30年度以前の入学者、第19条第1項による平成31年度、平成32年度の入学者については、なお従前の例による。

4　第2条第2項に規定する学生定員は、平成33年度までの間は、次のとおりとする。

| 学部名 | 学科名 | 平成31年度 | | 平成32年度 | | 平成33年度 | |
|---|---|---|---|---|---|---|---|
| | | 入学定員 | 収容定員 | 入学定員 | 収容定員 | 入学定員 | 収容定員 |
| 文学部 | 国際英語学科 | 30名 | 160名 | 30名 | 140名 | 30名 | 120名 |
| | 史学科 | 40名 | 160名 | 40名 | 160名 | 40名 | 160名 |
| | 心理学科 | 40名 | 160名 | 40名 | 160名 | 40名 | 160名 |
| | 日本文化学科 | 30名 | 120名 | 30名 | 120名 | 30名 | 120名 |
| 教育学部 | 幼児教育学科 | 80名 | 320名 | 80名 | 320名 | 80名 | 320名 |
| | 児童教育学科 | 40名 | 160名 | 40名 | 160名 | 40名 | 160名 |
| 生活創造学部 | 生活文化学科 | ６０名 | ３００名 | ６０名 | ２８０名 | ６０名 | ２６０名 |
| | 観光文化学科 | ４０名 | １６０名 | ４０名 | １６０名 | ４０名 | １６０名 |

附　　則

1　この学則は、令和 2年 4月 1日から施行する。
2　第30条第1項については、令和 2年度の入学者から適用し、平成31年度以前の入学者、第19条第1項による令和 2年度、令和 3年度の入学者については、なお従前の例による。

附　　則

1　この学則は、令和 3年 4月 1日から施行する。
2　第24条第3項、第38条第2項については、令和 3年度に在籍している者から適用する。
3　第30条の3、別表Ｖ専門教育科目2.教育学部②児童教育学科、別表Ⅸ司書教諭に関する専門教育科目については、令和 3年度の入学者から適用し、令和 2年度以前の入学者、第19条第1項による令和 3年度、令和 4年度の入学者については、なお従前の例による。
4　別表ＸⅡ学費等については、令和 3年度の入学を許可された者から適用する。
ただし、令和 2年度以前入学者及び第19条第1項による令和 3年度、令和 4年度の入学者については、なお従前の例による。

附　　則

1　この学則は、令和 4年 4月 1日から施行する。
2　別表Ⅰ共通教育科目、別表Ｖ専門教育科目２.教育学部②児童教育学科、別表Ⅵ教職に関する専門教育科目については、令和４年度の入学者から適用し、令和３年度以前の入学者及び第19条第１項による令和４年度の入学者、令和５年度の３年次入学者については、なお従前の例による。

附　　則

1　この学則は、令和 5年 4月 1日から施行する。
2　別表Ⅰ共通教育科目、別表Ｖ専門教育科目３.生活創造学部②観光文化学科については、令和５年度の入学者から適用し、令和４年度以前の入学者及び第19条第１項による令和５年度の入学者、令和６年度の３年次入学者については、なお従前の例による。

附　　則

1　この学則は、令和 6年 4月 1日から施行する。
2　第2条第4項第2号については、令和６年度の入学者から適用し、令和５年度以前の入学者及び第19条第１項による令和６年度の入学者、令和７年度の３年次入学者については、なお従前の例による。
3　別表Ⅰ共通教育科目、別表Ⅱ外国語科目、別表Ｖ専門教育科目2.教育学部②児童教育学科、3.生活創造学部①生活文化学科、別表Ⅵ教職に関する専門教育科目については、令和６年度の入学者から適用し、令和５年度以前の入学者及び第19条第１項による令和６年度の入学者、令和７年度の３年次入学者については、なお従前の例による。
4　別表ＸⅡ学費等、別表ＸⅢ聴講料等、別表ＸⅣ履修料等については、令和６年度の入学を許可された者から適用する。ただし、令和５年度以前入学者及び第19条第１項による

令和６年度の入学者、令和７年度の３年次入学者については、なお従前の例による。

5　第2条第2項に規定する学生定員は、令和８年度までの間は、次のとおりとする。

| 学部名 | 学科名 | 令和 6年度 | | 令和 7年度 | | 令和 8年度 | |
|---|---|---|---|---|---|---|---|
| | | 入学定員 | 収容定員 | 入学定員 | 収容定員 | 入学定員 | 収容定員 |
| 文学部 | 国際英語学科 | 30名 | 120名 | 30名 | 120名 | 30名 | 120名 |
| | 史学科 | 40名 | 160名 | 40名 | 160名 | 40名 | 160名 |
| | 心理学科 | 40名 | 160名 | 40名 | 160名 | 40名 | 160名 |
| | 日本文化学科 | 30名 | 120名 | 30名 | 120名 | 30名 | 120名 |
| 教育学部 | 幼児教育学科 | 50名 | 290名 | 50名 | 260名 | 50名 | 230名 |
| | 児童教育学科 | 20名 | 140名 | 20名 | 120名 | 20名 | 100名 |
| 生活創造学部 | 生活文化学科 | 40名 | 220名 | 40名 | 200名 | 40名 | 180名 |
| | 観光文化学科 | 40名 | 160名 | 40名 | 160名 | 40名 | 160名 |

附　　則

1　この学則は、令和 7年 4月 1日から施行する。

2　第2条、第30条第1項(5)生活創造学部生活文化学科(6)生活創造学部観光文化学科、第30条の２第2項、第30条の３、第39条第2項、別表Ⅰ共通教育科目、別表Ⅱ外国語科目、別表Ⅲ健康ｽﾎﾟｰﾂ科目、別表Ⅴ専門教育科目2.生活創造学部①生活文化学科②観光文化学科、別表Ⅵ教職に関する専門教育科目、別表Ⅹ保育士に関する専門教育科目、別表ⅩⅡ学費等、別表ⅩⅤ人材養成の目的については、令和7年度の入学者から適用し、令和6年度以前の入学者及び第19条第1項による令和7年度の入学者、令和8年度の3年次入学者については、なお従前の例による。

3　令和7年4月から教育学部の学生募集を停止し、在学生の卒業を待って廃止する。

4　第2条第2項に規定する学生定員は、令和9年度までの間は、次のとおりとする。

| 学部名 | 学科名 | 令和 7年度 | | 令和 8年度 | | 令和 9年度 | |
|---|---|---|---|---|---|---|---|
| | | 入学定員 | 収容定員 | 入学定員 | 収容定員 | 入学定員 | 収容定員 |
| 文学部 | 国際英語学科 | 30名 | 120名 | 30名 | 120名 | 30名 | 120名 |
| | 史学科 | 40名 | 160名 | 40名 | 160名 | 40名 | 160名 |
| | 心理学科 | 40名 | 160名 | 40名 | 160名 | 40名 | 160名 |
| | 日本文化学科 | 30名 | 120名 | 30名 | 120名 | 30名 | 120名 |
| 教育学部 | 幼児教育学科 | — | 210名 | — | 130名 | — | 50名 |
| | 児童教育学科 | — | 100名 | — | 60名 | — | 20名 |
| 生活創造学部 | 生活文化学科 | 40名 | 200名 | 40名 | 180名 | 40名 | 160名 |
| | 観光文化学科 | 40名 | 160名 | 40名 | 160名 | 40名 | 160名 |

別表Ⅰ　共通教育科目

| 授業科目 | | 単位 | 必修 | 選必 | 選択 | 備考 |
|---|---|---|---|---|---|---|
| 情報ﾘﾃﾗｼｰ | | 2 | 2 | | | |
| 建学の精神と現代的教養分野 | 総合講座(1) | 2 | | 2 | | ★ |
| | 総合講座(2) | 2 | | 2 | | ２単位以上 |
| | 総合講座(3) | 2 | | 2 | | |
| | 総合講座(4) | 2 | | 2 | | ★ |
| 自然と生命分野 | 人体の科学 | 2 | | 2 | | |
| | 生活の数学 | 2 | | 2 | | ４単位以上 |
| | 生命の科学 | 2 | | 2 | | |
| | 生物と環境 | 2 | | 2 | | |
| | 食と生命 | 2 | | 2 | | |
| | 宇宙から見た地球論 | 2 | | 2 | | |
| | 生命倫理と現代社会 | 2 | | 2 | | |
| | 古生物学 | 2 | | 2 | | ★ |
| 人間と文化分野 | 心理学 | 2 | | 2 | | |
| | 現代社会と心 | 2 | | 2 | | ４単位以上 |
| | 哲学 | 2 | | 2 | | |
| | 歴史学 | 2 | | 2 | | |
| | 社会学 | 2 | | 2 | | |
| | 民俗学 | 2 | | 2 | | |
| | 文学 | 2 | | 2 | | |
| | 文化人類学 | 2 | | 2 | | |
| | 映像文化論 | 2 | | 2 | | |
| | 日本語と表現 | 2 | | 2 | | |
| | 考古学 | 2 | | 2 | | ★ |
| 人間と社会分野 | 日本人と法律(1) | 2 | | 2 | | |
| | 日本人と法律(2) | 2 | | 2 | | ４単位以上 |
| | 現代社会と経済(1) | 2 | | 2 | | |
| | 現代社会と経済(2) | 2 | | 2 | | |
| | 現代の社会 | 2 | | 2 | | |
| | 日本の政治と国際社会(1) | 2 | | 2 | | |
| | 日本の政治と国際社会(2) | 2 | | 2 | | |
| | 観光学 | 2 | | 2 | | ★ |
| | 女性学 | 2 | | 2 | | |
| | ﾎﾞﾗﾝﾃｨｱ論 | 2 | | 2 | | ★ |
| 川村学園と女子教育史 | | 2 | | | 2 | |
| 農とくらし/自然を体験する | | 2 | | | 2 | ★ |
| MANGAとanime | | 2 | | | 2 | |
| ﾘﾒｲｸ演習 | | 2 | | | 2 | |
| 折り紙ｺｰﾃﾞｨﾈｰﾄ演習 | | 2 | | | 2 | |
| 日本美術史 | | 2 | | | 2 | |
| 西洋美術史 | | 2 | | | 2 | |
| ｼﾞｪﾝﾀﾞｰ研究入門 | | 2 | | | 2 | |
| 世界遺産を旅する | | 2 | | | 2 | ★ |
| 江戸のｴｺ学 | | 2 | | | 2 | |
| 温泉地理学 | | 2 | | | 2 | ★ |
| 子育て論 | | 2 | | | 2 | |
| 音楽ﾊﾟﾌｫｰﾏﾝｽ | | 2 | | | 2 | ★ |
| 宗教学概論 | | 2 | | | 2 | |

| | | | | | |
|---|---|---|---|---|---|
| 共通教育特別講座 | 2 | | | 2 | |
| 統計と社会 | 2 | | | 2 | |
| 日本国憲法 | 2 | | | 2 | |
| 情報処理(1) | 2 | | | 2 | |
| 情報処理(2) | 2 | | | 2 | |
| 情報処理(3) | 2 | | | 2 | |
| 情報処理(4) | 2 | | | 2 | |
| 情報処理(5) | 2 | | | 2 | |
| ﾜｰｸ･ﾗｲﾌ論 | 2 | | | 2 | |
| 簿記(1) | 2 | | | 2 | |
| 簿記(2) | 2 | | | 2 | |
| 日本の財政 | 2 | | | 2 | ★ |
| ﾃﾞｰﾀｻｲｴﾝｽ入門 | 2 | | | 2 | ☆ |
| ﾃﾞｰﾀｻｲｴﾝｽ実習 | 2 | | | 2 | ☆ |
| ﾗｲﾌ･ﾌﾟﾗﾝﾆﾝｸﾞ | 2 | | | 2 | |
| ｷｬﾘｱ･ﾌﾟﾗﾝﾆﾝｸﾞⅠ | 2 | | | 2 | |
| ｷｬﾘｱ･ﾌﾟﾗﾝﾆﾝｸﾞⅡ(1) | 2 | | | 2 | |
| ｷｬﾘｱ･ﾌﾟﾗﾝﾆﾝｸﾞⅡ(2) | 2 | | | 2 | |
| ｷｬﾘｱ･ﾌﾟﾗﾝﾆﾝｸﾞⅢ(1) | 2 | | | 2 | |
| ｷｬﾘｱ･ﾌﾟﾗﾝﾆﾝｸﾞⅢ(2) | 2 | | | 2 | |
| ｷｬﾘｱ･ﾌﾟﾗﾝﾆﾝｸﾞⅣ(1) | 2 | | | 2 | |
| ｷｬﾘｱ･ﾌﾟﾗﾝﾆﾝｸﾞⅣ(2) | 2 | | | 2 | |
| 国際ｺﾐｭﾆｹｰｼｮﾝ | 2 | | | 2 | |
| 計 | 142 | 2 | 66 | 74 | |

★：史･心理･日本文化･生活文化学科共通
☆：国際英語・観光文化学科共通

別表Ⅱ　外国語科目

| 授　業　科　目 | 単位 | 必修 | 選必 | 選択 | 備　　考 |
|---|---|---|---|---|---|
| 英語Ⅰ(1) | 1 | 1 | | | 史･心･日･生共通 |
| 英語Ⅰ(2) | 1 | 1 | | | |
| 英語Ⅱ(1) | 1 | 1 | | | |
| 英語Ⅱ(2) | 1 | 1 | | | |
| 基礎ﾄﾞｲﾂ語 | 2 | | 2 | | 一外国語を4単位以上 |
| ﾄﾞｲﾂ語会話(1) | 1 | | 1 | | 史 |
| ﾄﾞｲﾂ語会話(2) | 1 | | 1 | | |
| 基礎ﾌﾗﾝｽ語 | 2 | | 2 | | 国･史共通 |
| ﾌﾗﾝｽ語会話(1) | 1 | | 1 | | |
| ﾌﾗﾝｽ語会話(2) | 1 | | 1 | | |
| 基礎ｽﾍﾟｲﾝ語 | 2 | | 2 | | 国 |
| ｽﾍﾟｲﾝ語会話(1) | 1 | | 1 | | |
| ｽﾍﾟｲﾝ語会話(2) | 1 | | 1 | | |
| 基礎中国語 | 2 | | 2 | | 国･史共通 |
| 中国語会話(1) | 1 | | 1 | | |
| 中国語会話(2) | 1 | | 1 | | |
| 基礎韓国語 | 2 | | 2 | | 国･史共通 |
| 韓国語会話(1) | 1 | | 1 | | |
| 韓国語会話(2) | 1 | | 1 | | |
| 基礎ﾄﾞｲﾂ語 | 2 | | | 2 | 心･日･生共通 |
| ﾄﾞｲﾂ語会話(1) | 1 | | | 1 | |
| ﾄﾞｲﾂ語会話(2) | 1 | | | 1 | |
| 基礎ﾌﾗﾝｽ語 | 2 | | | 2 | 心･日･生･観共通 |
| ﾌﾗﾝｽ語会話(1) | 1 | | | 1 | |
| ﾌﾗﾝｽ語会話(2) | 1 | | | 1 | |
| 基礎ｽﾍﾟｲﾝ語 | 2 | | | 2 | 観 |
| ｽﾍﾟｲﾝ語会話(1) | 1 | | | 1 | |
| ｽﾍﾟｲﾝ語会話(2) | 1 | | | 1 | |

| | | | | | |
|---|---|---|---|---|---|
| 基礎中国語<br>中国語会話(1)<br>中国語会話(2)<br>基礎韓国語<br>韓国語会話(1)<br>韓国語会話(2) | 2<br>1<br>1<br>2<br>1<br>1 | | | 2<br>1<br>1<br>2<br>1<br>1 | 心･日･生･観共通 |
| 英会話(1)<br>英会話(2)<br>英検特別講座<br>TOEIC特別講座(1)<br>TOEIC特別講座(2) | 1<br>1<br>1<br>1<br>1 | | | 1<br>1<br>1<br>1<br>1 | 史･心･日･生共通 |
| 計 | 73 | 4 | 32 | 37 | |

別表Ⅲ　健康ｽﾎﾟｰﾂ科目

| 授　業　科　目 | 単位 | 必修 | 選必 | 選択 | 備　考 |
|---|---|---|---|---|---|
| 健康ｽﾎﾟｰﾂ論<br>ｽﾎﾟｰﾂ(1)<br>ｽﾎﾟｰﾂ(2)<br>ｽﾎﾟｰﾂ(3)<br>ｽﾎﾟｰﾂ(4)<br>ｽﾎﾟｰﾂ(5)<br>ｽﾎﾟｰﾂ(6)<br>ｽﾎﾟｰﾂ(7)<br>ｽﾎﾟｰﾂ(8) | 2<br>2<br>2<br>2<br>2<br>2<br>2<br>2<br>2 | | 2<br>2<br>2<br>2<br>2<br>2<br>2<br>2<br>2 | | 文学部･生活創造学部共通<br>2単位以上 |
| 計 | 18 | 0 | 18 | 0 | |

別表Ⅴ　専門教育科目

１．文学部

①国際英語学科

| 授　業　科　目 | 単位 | 必修 | 選必 | 選択 | 備　考 |
|---|---|---|---|---|---|
| 基礎ｾﾞﾐﾅｰﾙ<br>EIA Ⅰ(1)<br>EIA Ⅰ(2)<br>EIA Ⅱ(1)<br>EIA Ⅱ(2)<br>ｺﾐｭﾆｹｰｼｮﾝ基礎演習<br>EIA Ⅲ(1)<br>EIA Ⅲ(2)<br>ﾘｰﾃﾞｨﾝｸﾞⅠ<br>ﾘｰﾃﾞｨﾝｸﾞⅡ<br>ﾗｲﾃｨﾝｸﾞⅠ<br>ﾗｲﾃｨﾝｸﾞⅡ<br>ﾘｽﾆﾝｸﾞⅠ<br>ﾘｽﾆﾝｸﾞⅡ<br>英語音声学(1)<br>英文法Ⅰ<br>ｾﾐﾅｰ<br>卒業研究 | 2<br>1<br>1<br>1<br>1<br>1<br>1<br>1<br>2<br>2<br>2<br>2<br>2<br>2<br>2<br>2<br>4<br>6 | 2<br>1<br>1<br>1<br>1<br>1<br>1<br>1<br>2<br>2<br>2<br>2<br>2<br>2<br>2<br>2<br>4<br>6 | | | 必修･選択必修科目合わせて<br>71単位以上 |

| | | | | | |
|---|---|---|---|---|---|
| 英語音声学(2) | 2 | | 2 | | |
| 英文法Ⅱ | 2 | | 2 | | 8単位以上 |
| ｲｷﾞﾘｽ文化史(1) | 2 | | 2 | | |
| ｲｷﾞﾘｽ文化史(2) | 2 | | 2 | | |
| ｱﾒﾘｶ文化史(1) | 2 | | 2 | | |
| ｱﾒﾘｶ文化史(2) | 2 | | 2 | | |
| 言語学入門(1) | 2 | | 2 | | |
| 言語学入門(2) | 2 | | 2 | | |
| 国際関係入門(1) | 2 | | 2 | | |
| 国際関係入門(2) | 2 | | 2 | | |
| 国際文化演習(1) | 2 | | 2 | | |
| 国際文化演習(2) | 2 | | 2 | | 8単位以上 |
| 国際文化演習(3) | 2 | | 2 | | |
| 英語文学演習 | 2 | | 2 | | |
| 言語学演習(1) | 2 | | 2 | | |
| 言語学演習(2) | 2 | | 2 | | |
| 言語学演習(3) | 2 | | 2 | | |
| 国際ｺﾐｭﾆｹｰｼｮﾝ演習(1) | 2 | | 2 | | |
| 国際ｺﾐｭﾆｹｰｼｮﾝ演習(2) | 2 | | 2 | | |
| 国際ｺﾐｭﾆｹｰｼｮﾝ演習(3) | 2 | | 2 | | |
| 国際ｺﾐｭﾆｹｰｼｮﾝ演習(4) | 2 | | 2 | | |
| ｲﾝﾀｰﾅｼｮﾅﾙ･ﾌﾟﾛｸﾞﾗﾑ(1) | 2 | | 2 | | |
| ｲﾝﾀｰﾅｼｮﾅﾙ･ﾌﾟﾛｸﾞﾗﾑ(2) | 2 | | 2 | | |
| ﾘｰﾃﾞｨﾝｸﾞⅢ | 2 | | 2 | | |
| ﾗｲﾃｨﾝｸﾞⅢ | 2 | | 2 | | 6単位以上 |
| ﾘｽﾆﾝｸﾞⅢ | 2 | | 2 | | |
| ﾘｻｰﾁ&ﾌﾟﾚｾﾞﾝﾃｰｼｮﾝ | 2 | | 2 | | |
| ｽﾋﾟｰｷﾝｸﾞ | 2 | | 2 | | |
| ｷｬﾘｱ･ｲﾝｸﾞﾘｯｼｭⅠ | 2 | | 2 | | |
| ｷｬﾘｱ･ｲﾝｸﾞﾘｯｼｭⅡ | 2 | | 2 | | |
| TOEIC対策講座 | 1 | | 1 | | |
| TOEFL対策講座 | 1 | | 1 | | |
| 国際文化特講Ⅰ | 2 | | 2 | | |
| 国際文化特講Ⅱ | 2 | | 2 | | 14単位以上 |
| 国際文化特講Ⅲ | 2 | | 2 | | |
| 国際文化特講Ⅳ | 2 | | 2 | | |
| 国際文化特講Ⅴ | 2 | | 2 | | |
| 言語ｺﾐｭﾆｹｰｼｮﾝ特講Ⅰ | 2 | | 2 | | |
| 言語ｺﾐｭﾆｹｰｼｮﾝ特講Ⅱ | 2 | | 2 | | |
| 言語ｺﾐｭﾆｹｰｼｮﾝ特講Ⅲ | 2 | | 2 | | |
| 言語ｺﾐｭﾆｹｰｼｮﾝ特講Ⅳ | 2 | | 2 | | |
| 英語学特講 | 2 | | 2 | | |
| 国際ｺﾐｭﾆｹｰｼｮﾝ特講Ⅰ | 2 | | 2 | | |
| 国際ｺﾐｭﾆｹｰｼｮﾝ特講Ⅱ | 2 | | 2 | | |
| 国際ｺﾐｭﾆｹｰｼｮﾝ特講Ⅲ | 2 | | 2 | | |
| 異文化ｺﾐｭﾆｹｰｼｮﾝ実践 | 2 | | 2 | | |
| ﾆｭｰｼﾞｰﾗﾝﾄﾞ研修 | 2 | | | 2 | 選択科目は、専門教育科目の |
| ｷﾘｽﾄ教と文化 | 2 | | | 2 | 選択必修科目及び選択科目・ |
| 児童英語教育法 | 2 | | | 2 | 共通教育科目・「英語」以外の |
| 児童英語教材研究 | 2 | | | 2 | 外国語科目・健康ｽﾎﾟｰﾂ科目・ |
| 児童英語ﾜｰｸｼｮｯﾌﾟ(1) | 1 | | | 1 | 他学科開設科目・資格に関する |
| 児童英語ﾜｰｸｼｮｯﾌﾟ(2) | 1 | | | 1 | 専門教育科目から31単位以上 |
| 児童英語指導実習 | 2 | | | 2 | |
| 計 | 137 | 35 | 90 | 12 | |

②史学科

| 授　業　科　目 | 単位 | 必修 | 選必 | 選択 | 備　考 |
|---|---|---|---|---|---|
| 基礎ｾﾞﾐﾅｰﾙ | 2 | 2 | | | |
| 日本史研究入門(1) | 2 | 2 | | | 必修･選択必修科目合わせて |
| 日本史研究入門(2) | 2 | 2 | | | 66単位以上 |
| ｱｼﾞｱ史研究入門(1) | 2 | 2 | | | |
| ｱｼﾞｱ史研究入門(2) | 2 | 2 | | | |
| 西洋史研究入門(1) | 2 | 2 | | | |
| 西洋史研究入門(2) | 2 | 2 | | | |
| 日本史概説(1) | 2 | 2 | | | |
| 日本史概説(2) | 2 | 2 | | | |
| ｱｼﾞｱ史概説(1) | 2 | 2 | | | |
| ｱｼﾞｱ史概説(2) | 2 | 2 | | | |
| 西洋史概説(1) | 2 | 2 | | | |
| 西洋史概説(2) | 2 | 2 | | | |
| 地理学概説(1) | 2 | 2 | | | |
| 地理学概説(2) | 2 | 2 | | | |
| 文献講読(1) | 2 | 2 | | | |
| 文献講読(2) | 2 | 2 | | | |
| 史資料演習 | 4 | 4 | | | |
| 特殊研究 | 4 | 4 | | | |
| 卒業論文 | 6 | 6 | | | |
| 文献講読演習 | 2 | | 2 | | |
| ｺﾐｭﾆｹｰｼｮﾝ能力基礎演習 | 2 | | 2 | | 2単位以上 |
| 記録史料学 | 2 | | 2 | | |
| 日本古代史 | 2 | | 2 | | 12単位以上 |
| 日本中世史 | 2 | | 2 | | |
| 日本近世史 | 2 | | 2 | | |
| 日本近･現代史 | 2 | | 2 | | |
| 古文書学 | 2 | | 2 | | |
| 考古学概論(1) | 2 | | 2 | | |
| 考古学概論(2) | 2 | | 2 | | |
| 東ｱｼﾞｱ史 | 2 | | 2 | | |
| ｱｼﾞｱ古代文明論 | 2 | | 2 | | |
| 西･南ｱｼﾞｱ史 | 2 | | 2 | | |
| ｱｼﾞｱ文化史 | 2 | | 2 | | |
| ﾖｰﾛｯﾊﾟ古代文明論 | 2 | | 2 | | |
| ﾖｰﾛｯﾊﾟ中･近世史 | 2 | | 2 | | |
| ﾖｰﾛｯﾊﾟ近現代史 | 2 | | 2 | | |
| 現代史の諸問題 | 2 | | 2 | | |
| ﾖｰﾛｯﾊﾟ文化史 | 2 | | 2 | | |
| 地誌学(1) | 2 | | 2 | | |
| 地誌学(2) | 2 | | 2 | | |
| 歴史地理学 | 2 | | 2 | | |
| 日本史演習(1) | 4 | | 4 | | |
| 日本史演習(2) | 4 | | 4 | | 4単位以上 |
| 日本史演習(3) | 4 | | 4 | | |
| ｱｼﾞｱ史演習(1) | 4 | | 4 | | |
| ｱｼﾞｱ史演習(2) | 4 | | 4 | | |
| 西洋史演習(1) | 4 | | 4 | | |
| 西洋史演習(2) | 4 | | 4 | | |

| | | | | | |
|---|---|---|---|---|---|
| 交易の歴史 | 2 | | | 2 | |
| 都市の歴史 | 2 | | | 2 | 選択科目は、専門教育科目の選択必修科目及び選択科目・共通教育科目・外国語科目・健康ｽﾎﾟｰﾂ科目・他学科開設科目・資格に関する専門教育科目から32単位以上 |
| 革命と戦争の歴史 | 2 | | | 2 | |
| 犯罪と刑罰の歴史 | 2 | | | 2 | |
| 生活文化史 | 2 | | | 2 | |
| 医療と健康の歴史 | 2 | | | 2 | |
| ｱｼﾞｱ宗教史 | 2 | | | 2 | |
| ﾖｰﾛｯﾊﾟ精神史 | 2 | | | 2 | |
| 文化交流史 | 2 | | | 2 | |
| 芸術と社会の歴史 | 2 | | | 2 | |
| 日本女性史(1) | 2 | | | 2 | |
| 日本女性史(2) | 2 | | | 2 | |
| 外国女性史 | 2 | | | 2 | |
| 法学概論(国際法を含む) | 2 | | | 2 | |
| 政治学概論(国際政治を含む) | 2 | | | 2 | |
| 社会学概論 | 2 | | | 2 | |
| 経済学概論(国際経済を含む) | 2 | | | 2 | |
| 哲学概論 | 2 | | | 2 | |
| 倫理学 | 2 | | | 2 | |
| 生涯学習概論 | 2 | | | 2 | |
| 博物館概論 | 2 | | | 2 | |
| 博物館経営論 | 2 | | | 2 | |
| 博物館資料論 | 2 | | | 2 | |
| 博物館資料保存論 | 2 | | | 2 | |
| 博物館展示論 | 2 | | | 2 | |
| 博物館教育論 | 2 | | | 2 | |
| 博物館情報・ﾒﾃﾞｨｱ論 | 2 | | | 2 | |
| 博物館実習 | 4 | | | 4 | |
| 図書館概論 | 2 | | | 2 | |
| 図書館制度・経営論 | 2 | | | 2 | |
| 図書館情報技術論 | 2 | | | 2 | |
| 図書館ｻｰﾋﾞｽ概論 | 2 | | | 2 | |
| 情報ｻｰﾋﾞｽ論 | 2 | | | 2 | |
| 児童ｻｰﾋﾞｽ論 | 2 | | | 2 | |
| 情報ｻｰﾋﾞｽ演習(1) | 2 | | | 2 | |
| 情報ｻｰﾋﾞｽ演習(2) | 2 | | | 2 | |
| 図書館情報資源概論 | 2 | | | 2 | |
| 情報資源組織論 | 2 | | | 2 | |
| 情報資源組織演習(1) | 2 | | | 2 | |
| 情報資源組織演習(2) | 2 | | | 2 | |
| 図書館情報資源特論 | 2 | | | 2 | |
| 図書・図書館史 | 2 | | | 2 | |
| 計 | 206 | 48 | 72 | 86 | |

③心理学科

| 授　業　科　目 | 単位 | 必修 | 選必 | 選択 | 備　　考 |
|---|---|---|---|---|---|
| 基礎ｾﾞﾐﾅｰﾙ | 2 | 2 | | | |
| 心理学概論(基礎) | 2 | 2 | | | 必修・選択必修科目合わせて60単位以上 |
| 心理学概論 | 2 | 2 | | | |
| 心理学統計法 | 2 | 2 | | | |
| 心理学実験(基礎) | 2 | 2 | | | |
| 特殊研究 | 4 | 4 | | | |
| 卒業論文 | 6 | 6 | | | |
| 心理学ｾﾞﾐﾅｰﾙ | 4 | | 4 | | 4単位以上 |
| 心理演習 | 4 | | 4 | | |
| 心理学統計法(応用) | 2 | | 2 | | |
| 心理実習(入門) | 1 | | 1 | | 36単位以上 |

| | | | | | |
|---|---|---|---|---|---|
| 心理学実験(応用) | 2 | | 2 | | |
| 心理学研究法 | 2 | | 2 | | |
| 心理調査法 | 2 | | 2 | | |
| 心理調査概論 | 2 | | 2 | | |
| 心理的ｱｾｽﾒﾝﾄ | 2 | | 2 | | |
| 特殊実験演習 | 2 | | 2 | | |
| 心理実習(基礎) | 1 | | 1 | | |
| 心理実習(応用) | 2 | | 2 | | |
| 発達心理学 | 2 | | 2 | | |
| 発達心理学概論 | 2 | | 2 | | |
| 社会･集団･家族心理学 | 2 | | 2 | | |
| 社会心理学概論 | 2 | | 2 | | |
| 臨床心理学概論 | 2 | | 2 | | |
| ｽﾎﾟｰﾂ・健康心理学 | 2 | | 2 | | |
| 健康･医療心理学 | 2 | | 2 | | |
| 児童心理学 | 2 | | 2 | | |
| 青年心理学 | 2 | | 2 | | |
| 教育･学校心理学 | 2 | | 2 | | |
| ｺﾐｭﾆｹｰｼｮﾝ論 | 2 | | 2 | | |
| 対人関係論 | 2 | | 2 | | |
| 精神疾患とその治療 | 2 | | 2 | | |
| 人体の構造と機能及び疾病 | 2 | | 2 | | |
| 学習･言語心理学 | 2 | | 2 | | |
| 神経･生理心理学 | 2 | | 2 | | |
| 福祉心理学 | 2 | | 2 | | |
| 障害者･障害児心理学 | 2 | | 2 | | |
| 産業･組織心理学 | 2 | | 2 | | |
| 集団心理学 | 2 | | 2 | | |
| 心理学的支援法 | 2 | | 2 | | |
| 司法･犯罪心理学 | 2 | | 2 | | |
| 認知心理学概論 | 2 | | 2 | | |
| 知覚･認知心理学 | 2 | | 2 | | |
| ｱﾝｹｰﾄ調査法(基礎) | 2 | | 2 | | |
| ｱﾝｹｰﾄ調査法(応用) | 2 | | 2 | | |
| 心理学特殊講義Ⅰ | 2 | | 2 | | |
| 心理学特殊講義Ⅱ | 2 | | 2 | | |
| 心理学特殊講義Ⅲ | 2 | | 2 | | |
| 関係行政論 | 2 | | 2 | | |
| 公認心理師の職責 | 2 | | 2 | | |
| 感情･人格心理学 | 2 | | 2 | | |
| 法学概論(国際法を含む) | 2 | | | 2 | 選択科目は、専門教育科目の選択必修科目及び選択科目･共通教育科目･外国語科目･健康ｽﾎﾟｰﾂ科目･他学科開設科目･資格に関する専門教科目から42単位以上 |
| 政治学概論(国際政治を含む) | 2 | | | 2 | |
| 社会学概論 | 2 | | | 2 | |
| 経済学概論(国際経済を含む) | 2 | | | 2 | |
| 哲学概論 | 2 | | | 2 | |
| 倫理学 | 2 | | | 2 | |
| 計 | 122 | 20 | 90 | 12 | |

④日本文化学科

| 授　業　科　目 | 単位 | 必修 | 選必 | 選択 | 備　考 |
|---|---|---|---|---|---|
| 基礎ｾﾞﾐﾅｰﾙ | 2 | 2 | | | 必修･選択必修科目合わせて68単位以上 |
| 日本文化入門(1) | 2 | 2 | | | |
| 日本文化入門(2) | 2 | 2 | | | |
| ﾌﾟﾚｾﾞﾐﾅｰﾙ | 2 | 2 | | | |
| 文献演習(1) | 2 | 2 | | | |
| 文献演習(2) | 2 | 2 | | | |
| 特殊研究 | 4 | 4 | | | |
| 卒業論文 | 6 | 6 | | | |

| | | | | | |
|---|---|---|---|---|---|
| 日本文学史(古典) | 2 | | 2 | | |
| 日本文学史(近現代) | 2 | | 2 | | 12単位以上 |
| 古典文学概論 | 2 | | 2 | | |
| 古典文学講義 | 2 | | 2 | | |
| 近代文学概論 | 2 | | 2 | | |
| 近代文学講義 | 2 | | 2 | | |
| 日本文学と女性(古典) | 2 | | 2 | | |
| 日本文学と女性(近代) | 2 | | 2 | | |
| 王朝の文化と文学 | 2 | | 2 | | |
| 近代の文化と文学 | 2 | | 2 | | |
| 漢文学(1) | 2 | | 2 | | |
| 漢文学(2) | 2 | | 2 | | |
| 世界の中の日本文学 | 2 | | 2 | | |
| 日本語学(1)(音声言語を含む) | 2 | | 2 | | |
| 日本語学(2)(音声言語を含む) | 2 | | 2 | | 10単位以上 |
| 日本語の歴史(1) | 2 | | 2 | | |
| 日本語の歴史(2) | 2 | | 2 | | |
| 日本語と文化 | 2 | | 2 | | |
| 日本語教育入門 | 2 | | 2 | | |
| 日本語教育史 | 2 | | 2 | | |
| 日本語教授法(初級編) | 2 | | 2 | | |
| 日本語教授法(中上級編) | 2 | | 2 | | |
| 日本語教育演習<br>(日本語教育実習を含む) | 2 | | 2 | | |
| 日本語教育海外実習 | 2 | | 2 | | |
| 書道学(1) | 2 | | 2 | | |
| 書道学(2) | 2 | | 2 | | |
| 文章表現法 | 2 | | 2 | | |
| くずし字を読む | 2 | | 2 | | |
| 日本の美術(1) | 2 | | 2 | | |
| 日本の美術(2) | 2 | | 2 | | 14単位以上 |
| 日本の絵画 | 2 | | 2 | | |
| 日本の仏像 | 2 | | 2 | | |
| 文化財の保護と修復(1) | 2 | | 2 | | |
| 文化財の保護と修復(2) | 2 | | 2 | | |
| 日本の伝統芸能(1) | 2 | | 2 | | |
| 日本の伝統芸能(2) | 2 | | 2 | | |
| 日本の民話・神話(1) | 2 | | 2 | | |
| 日本の民話・神話(2) | 2 | | 2 | | |
| 日本の宗教と思想(1) | 2 | | 2 | | |
| 日本の宗教と思想(2) | 2 | | 2 | | |
| 日本の祭りと儀礼 | 2 | | 2 | | |
| 日本風俗史 | 2 | | 2 | | |
| 日本の漫画・ｱﾆﾒ文化 | 2 | | 2 | | |
| 日本文化実技Ⅰ(1)(書道) | 1 | | 1 | | |
| 日本文化実技Ⅰ(2)(書道) | 1 | | 1 | | 6単位以上 |
| 日本文化実技Ⅱ(1)(日本舞踊) | 1 | | 1 | | |
| 日本文化実技Ⅱ(2)(日本舞踊) | 1 | | 1 | | |
| 日本文化実技Ⅲ(1)(茶道) | 1 | | 1 | | |
| 日本文化実技Ⅲ(2)(茶道) | 1 | | 1 | | |
| 日本文化実技Ⅳ(1)(華道) | 1 | | 1 | | |
| 日本文化実技Ⅳ(2)(華道) | 1 | | 1 | | |
| 日本文化実技Ⅴ(1)(日本画) | 1 | | 1 | | |
| 日本文化実技Ⅴ(2)(日本画) | 1 | | 1 | | |
| 日本文化実技Ⅵ(1)<br>(能の仕舞・謡い) | 1 | | 1 | | |
| 日本文化実技Ⅵ(2)<br>(能の仕舞・謡い) | 1 | | 1 | | |

| | | | | | |
|---|---|---|---|---|---|
| 日本文化専門演習Ⅰ(1)<br>（比較文化・日本文化論）<br>日本文化専門演習Ⅰ(2)<br>（比較文化・日本文化論）<br>日本文化専門演習Ⅱ(1)<br>（日本古典文学）<br>日本文化専門演習Ⅱ(2)<br>（日本古典文学）<br>日本文化専門演習Ⅲ(1)<br>（日本近代文学）<br>日本文化専門演習Ⅲ(2)<br>（日本近代文学）<br>日本文化専門演習Ⅳ(1)<br>（日本語学）<br>日本文化専門演習Ⅳ(2)<br>（日本語学）<br>日本文化専門演習Ⅴ(1)<br>（日本美術）<br>日本文化専門演習Ⅴ(2)<br>（日本美術）<br>日本文化専門演習Ⅵ(1)<br>（伝統芸能・民俗学）<br>日本文化専門演習Ⅵ(2)<br>（伝統芸能・民俗学） | 2<br>2<br>2<br>2<br>2<br>2<br>2<br>2<br>2<br>2<br>2<br>2<br>2<br>2 | | 2<br>2<br>2<br>2<br>2<br>2<br>2<br>2<br>2<br>2<br>2<br>2<br>2<br>2 | | 選択科目は、専門教育科目の選択必修科目・共通教育科目・外国語科目・健康ｽﾎﾟｰﾂ科目・他学科開設科目・資格に関する専門教育科目から34単位以上 |
| 計 | 142 | 22 | 120 | 0 | |

２．生活創造学部
①生活文化学科

| 授　業　科　目 | 単位 | 必修 | 選必 | 選択 | 備　考 |
|---|---|---|---|---|---|
| 基礎ｾﾞﾐﾅｰﾙ | 2 | 2 | | | |
| 社会生活入門(1) | 2 | 2 | | | 必修・選択必修科目合わせて66単位以上 |
| 社会生活入門(1) | 2 | 2 | | | |
| 社会学概論 | 2 | 2 | | | |
| 家庭経営学 | 2 | 2 | | | |
| 食品学 | 2 | 2 | | | |
| 基礎栄養学 | 2 | 2 | | | |
| ｺﾐｭﾆｹｰｼｮﾝ能力基礎演習 | 2 | 2 | | | |
| 社会福祉概論 | 2 | 2 | | | |
| 女性と現代社会 | 2 | 2 | | | |
| 家族関係学 | 2 | 2 | | | |
| 生活文化専門演習 | 4 | 4 | | | |
| 卒業研究演習 | 4 | 4 | | | |
| 卒業研究 | 6 | 6 | | | |

| | | | | | |
|---|---|---|---|---|---|
| 公衆衛生学 | 2 | | 2 | | 16単位以上 |
| ﾌｰﾄﾞﾋﾞｼﾞﾈｽ入門 | 2 | | 2 | | |
| ﾌｰﾄﾞﾏﾈｼﾞﾒﾝﾄ論 | 2 | | 2 | | |
| 食料経済 | 2 | | 2 | | |
| ﾗｲﾌ商品開発 | 2 | | 2 | | |
| ﾗｲﾌﾏｰｹﾃｨﾝｸﾞ演習 | 2 | | 2 | | |
| ﾌｰﾄﾞｻｰﾋﾞｽ論 | 2 | | 2 | | |
| 生活ｱｰﾄ論 | 2 | | 2 | | |
| 食生活文化論 | 2 | | 2 | | |
| 法学概論(国際法を含む) | 2 | | 2 | | |
| 政治学概論(国際政治を含む) | 2 | | 2 | | |
| 経済学概論(国際経済を含む) | 2 | | 2 | | |
| 哲学概論 | 2 | | 2 | | |
| 倫理学 | 2 | | 2 | | |
| 食品加工学 | 2 | | 2 | | |
| 食品加工・開発実習 | 1 | | 1 | | |
| 公衆栄養学 | 2 | | 2 | | |
| 社会学特論 | 2 | | 2 | | |
| ｻｰﾋﾞｽ産業論 | 2 | | 2 | | |
| ﾜｰｸﾙｰﾙ論 | 2 | | 2 | | |
| 環境社会論 | 2 | | 2 | | |
| 地域活性ﾏﾈｼﾞﾒﾝﾄ論 | 2 | | 2 | | |
| 地域活性ｲﾍﾞﾝﾄ論 | 2 | | 2 | | |
| 食品学実験 | 1 | | 1 | | 14単位以上 |
| 食生活論 | 2 | | 2 | | |
| 調理学 | 2 | | 2 | | |
| 基礎調理学実習(1) | 1 | | 1 | | |
| 基礎調理学実習(2) | 1 | | 1 | | |
| 農と地産地消/自然を考えるⅠ | 2 | | 2 | | |
| 農と地産地消/自然を考えるⅡ | 4 | | 4 | | |
| 家庭経済学 | 2 | | 2 | | |
| 消費生活論 | 2 | | 2 | | |
| 高齢社会論 | 2 | | 2 | | |
| 被服学概論 | 2 | | 2 | | |
| 被服実習Ⅰ(平面) | 1 | | 1 | | |
| 被服実習Ⅱ(立体) | 1 | | 1 | | |
| ｶﾗｰｺｰﾃﾞｨﾈｰﾄ(1) | 2 | | 2 | | |
| ｶﾗｰｺｰﾃﾞｨﾈｰﾄ(2) | 2 | | 2 | | |
| ﾕﾆﾊﾞｰｻﾙ･ﾃﾞｻﾞｲﾝ･ﾌｰﾄﾞ | 2 | | 2 | | |
| 住居学 | 2 | | 2 | | |
| 生活ﾃﾞｻﾞｲﾝ論 | 2 | | 2 | | |
| 保育学 | 2 | | 2 | | |
| 食品衛生学 | 2 | | 2 | | |
| ﾗｲﾌｽﾃｰｼﾞ栄養学 | 2 | | 2 | | |
| 調理学実験 | 1 | | 1 | | |
| ﾍﾞｼﾞﾌﾙ概論 | 2 | | 2 | | |
| 被服ﾕﾆﾊﾞｰｻﾙ･ﾃﾞｻﾞｲﾝ | 2 | | 2 | | |
| 家庭の健康学 | 2 | | 2 | | |
| 住環境ﾕﾆﾊﾞｰｻﾙ･ﾃﾞｻﾞｲﾝ | 2 | | 2 | | |
| 資源と環境 | 2 | | 2 | | |
| 解剖生理学 | 2 | | | 2 | 選択科目は、専門教育科目の選択必修科目及び選択科目・共通教育科目･外国語科目･健康ｽﾎﾟｰﾂ科目･他学科開設科目･資格に関する専門教育科目から36単位以上 |
| 運動生理学 | 2 | | | 2 | |
| 生化学入門 | 2 | | | 2 | |
| 医療秘書実務 | 2 | | | 2 | |
| 医療事務総論 | 2 | | | 2 | |
| 生化学・解剖生理学実験 | 1 | | | 1 | |
| 生化学 | 2 | | | 2 | |
| 臨床栄養学 | 2 | | | 2 | |
| 臨床栄養学実習 | 1 | | | 1 | |

| | | | | | |
|---|---|---|---|---|---|
| 栄養指導論(1) | 2 | | | 2 | |
| 栄養指導論(2) | 2 | | | 2 | |
| 応用調理学実習(1) | 1 | | | 1 | |
| 応用調理学実習(2) | 1 | | | 1 | |
| 給食経営管理論 | 2 | | | 2 | |
| ｽﾎﾟｰﾂ栄養学 | 2 | | | 2 | |
| 医薬と検査 | 2 | | | 2 | |
| 学校栄養教育論 | 2 | | | 2 | |
| 臨床医学 | 2 | | | 2 | |
| 食品衛生学実験 | 1 | | | 1 | |
| 栄養指導基礎実習 | 1 | | | 1 | |
| ｳｪﾙﾈｽ栄養指導実習 | 1 | | | 1 | |
| 給食管理実習(1)学内 | 2 | | | 2 | |
| 給食管理実習(2)学外 | 1 | | | 1 | |
| 食品の官能評価と鑑別 | 2 | | | 2 | |
| ﾌｰﾄﾞｽﾍﾟｼｬﾘｽﾄ論 | 2 | | | 2 | |
| ﾌｰﾄﾞｺｰﾃﾞｨﾈｰﾄ論 | 2 | | | 2 | |
| 健康運動指導 | 2 | | | 2 | |
| ｽﾎﾟｰﾂ栄養相談 | 2 | | | 2 | |
| 医療秘書実務実習 | 1 | | | 1 | |
| 医療秘書実務実習演習<br>（事前・事後指導） | 1 | | | 1 | |
| 医療事務演習 | 1 | | | 1 | |
| 栄養教育実習演習<br>（事前・事後指導） | 1 | | | 1 | |
| 栄養教育実習 | 1 | | | 1 | |
| 教職実践演習(栄養教諭) | 2 | | | 2 | |
| 計 | 186 | 36 | 95 | 55 | |

②観光文化学科

| 授　業　科　目 | 単位 | 必修 | 選必 | 選択 | 備　考 |
|---|---|---|---|---|---|
| 基礎ｾﾞﾐﾅｰﾙ | 2 | 2 | | | |
| ﾌﾟﾚｾﾞﾐﾅｰﾙ | 2 | 2 | | | 必修・選択必修科目合わせて |
| 観光概論 | 2 | 2 | | | 74単位以上 |
| 観光事業論 | 2 | 2 | | | |
| 観光文化総論(1) | 2 | 2 | | | |
| 観光文化総論(2) | 2 | 2 | | | |
| 観光文化(日本) | 2 | 2 | | | |
| 観光英語基礎Ⅰ | 1 | 1 | | | |
| 観光英語基礎Ⅱ | 1 | 1 | | | |
| 観光英語Ⅰ | 1 | 1 | | | |
| 観光英語Ⅱ | 1 | 1 | | | |
| 観光文化入門演習 | 2 | 2 | | | |
| 観光文化専門演習(1) | 2 | 2 | | | |
| 観光文化専門演習(2) | 2 | 2 | | | |
| 卒業研究演習 | 4 | 4 | | | |
| 卒業研究 | 6 | 6 | | | |
| 観光文化実践Ⅰ | 2 | | 2 | | |
| 観光文化実践Ⅱ | 2 | | 2 | | 6単位以上 |
| 観光文化実践Ⅲ | 2 | | 2 | | |
| 観光文化実践Ⅳ | 2 | | 2 | | |
| 観光文化実践Ⅴ | 2 | | 2 | | |
| 観光文化実践Ⅵ | 2 | | 2 | | |
| 観光文化実践Ⅶ | 2 | | 2 | | |
| 観光文化実践Ⅷ | 2 | | 2 | | |
| 観光文化実践Ⅸ | 2 | | 2 | | |
| 観光文化実践Ⅹ | 2 | | 2 | | |
| 観光文化実践Ⅺ | 2 | | 2 | | |

| | | | | | |
|---|---|---|---|---|---|
| 観光英語特講Ⅰ | 2 | | 2 | | |
| 観光英語特講Ⅱ | 2 | | 2 | | 34単位以上 |
| 観光中国語 | 1 | | 1 | | |
| 観光韓国語 | 1 | | 1 | | |
| 海外から見た日本 | 2 | | 2 | | |
| 日本地誌 | 2 | | 2 | | |
| 世界地誌 | 2 | | 2 | | |
| 観光歴史学 | 2 | | 2 | | |
| 観光心理学 | 2 | | 2 | | |
| ﾘｰﾀﾞｰｼｯﾌﾟ論 | 2 | | 2 | | |
| 観光社会学 | 2 | | 2 | | |
| 観光経営学 | 2 | | 2 | | |
| 観光地理学 | 2 | | 2 | | |
| 観光ﾏｰｹﾃｨﾝｸﾞ論 | 2 | | 2 | | |
| ｲﾝﾊﾞｳﾝﾄﾞ・ﾂｰﾘｽﾞﾑ論 | 2 | | 2 | | |
| 観光まちづくり論 | 2 | | 2 | | |
| 景観論 | 2 | | 2 | | |
| 観光調査法 | 2 | | 2 | | |
| ﾌｨｰﾙﾄﾞﾜｰｸ法 | 2 | | 2 | | |
| 観光の情報ﾃﾞｻﾞｲﾝ(1) | 2 | | 2 | | |
| 観光の情報ﾃﾞｻﾞｲﾝ(2) | 2 | | 2 | | |
| ﾎｽﾋﾟﾀﾘﾃｨ入門 | 2 | | 2 | | |
| ﾎﾃﾙ･ﾏﾈｼﾞﾒﾝﾄ論 | 2 | | 2 | | |
| 外食産業論 | 2 | | 2 | | |
| 旅行事業論 | 2 | | 2 | | |
| ｴｱﾗｲﾝ事業論 | 2 | | 2 | | |
| ﾃｰﾏﾊﾟｰｸ事業論 | 2 | | 2 | | |
| ﾌﾞﾗｲﾀﾞﾙ事業論 | 2 | | 2 | | |
| 旅行業務取扱管理者講座(1) | 2 | | 2 | | |
| 旅行業務取扱管理者講座(2) | 2 | | 2 | | |
| 旅行業務取扱管理者講座(3) | 2 | | 2 | | |
| 観光文化(ｱｼﾞｱ) | 2 | | 2 | | |
| 観光文化(ｱﾒﾘｶ) | 2 | | 2 | | |
| 観光文化(ﾖｰﾛｯﾊﾟ) | 2 | | 2 | | |
| 観光文化(江戸・東京) | 2 | | 2 | | |
| 世界遺産(1) | 2 | | 2 | | |
| 世界遺産(2) | 2 | | 2 | | |
| | | | | | 選択科目は、専門教育科目の選択必修科目・共通教育科目・外国語科目・健康ｽﾎﾟｰﾂ科目・他学科開設科目・資格に関する専門教育科目から32単位以上 |
| 計 | 128 | 34 | 94 | 0 | |

別表Ⅵ　教職に関する専門教育科目

| 授　業　科　目 | 単位 | 必修 | 選択 | 備　考 |
|---|---|---|---|---|
| 教育原理 | 2 | 2 | | 2単位以上 |
| 教職論 | 2 | 2 | | |
| 学校経営論（学校安全を含む） | 2 | 2 | | |
| 教育心理学 | 2 | 2 | | |
| 特別支援教育 | 2 | 2 | | |
| 教育課程論 | 2 | 2 | | |
| 道徳の理論と指導法 | 2 | | 2 | 中１種免のみ必修 |
| 総合的な学習の時間の指導法 | 2 | 2 | | |
| 特別活動の指導法 | 2 | 2 | | |
| 教育方法・技術論 | 2 | 2 | | |
| 情報通信技術の活用 | 2 | 2 | | |
| 生徒指導の理論と方法 | 2 | 2 | | |
| 教育相談 | 2 | 2 | | |
| 進路指導・ｷｬﾘｱ教育 | 2 | 2 | | |
| 教育実習演習（事前・事後指導） | 1 | 1 | | |
| 教育実習Ⅰ | 2 | 2 | | 中１種免５単位 |
| 教育実習Ⅱ | 2 | | 2 | 高１種免３単位 |
| 教職実践演習 | 2 | 2 | | |
| 英語科教育法Ⅰ | 2 | 2 | | |
| 英語科教育法Ⅱ | 2 | 2 | | 国際英語学科のみ |
| 英語科教育法Ⅲ | 2 | 2 | | |
| 英語科教育法Ⅳ | 2 | 2 | | |
| 社会科教育法Ⅰ | 2 | 2 | | |
| 社会科教育法Ⅱ | 2 | 2 | | |
| 社会科教育法Ⅲ | 2 | 2 | | 史学科のみ |
| 社会科教育法Ⅳ | 2 | 2 | | 当該教科教育法につき必修 |
| 地理歴史科教育法Ⅰ | 2 | 2 | | |
| 地理歴史科教育法Ⅱ | 2 | 2 | | |
| 公民科教育法Ⅰ | 2 | 2 | | 心理学科のみ |
| 公民科教育法Ⅱ | 2 | 2 | | |
| 国語科教育法Ⅰ | 2 | 2 | | |
| 国語科教育法Ⅱ | 2 | 2 | | 日本文化学科のみ |
| 国語科教育法Ⅲ | 2 | | 2 | 中１種免のみ必修 |
| 国語科教育法Ⅳ | 2 | | 2 | |
| 家庭科教育法Ⅰ | 2 | 2 | | |
| 家庭科教育法Ⅱ | 2 | 2 | | 生活文化学科のみ |
| 家庭科教育法Ⅲ | 2 | 2 | | |
| 家庭科教育法Ⅳ | 2 | 2 | | |
| 介護等体験（事前・事後指導） | 1 | | 1 | |
| 教職ｲﾝﾀｰﾝｼｯﾌﾟ（事前・事後指導） | 4 | | 4 | 中１種免のみ必修 |
| 学校体験活動 | 4 | | 4 | |
| 計 | 84 | 67 | 17 | |

別表Ⅶ　博物館に関する専門教育科目

| 授　業　科　目 | 単位 | 必修 | 選択 | 備　考 |
|---|---|---|---|---|
| 生涯学習概論 | 2 | 2 | | |
| 博物館概論 | 2 | 2 | | |
| 博物館経営論 | 2 | 2 | | |
| 博物館資料論 | 2 | 2 | | |
| 博物館資料保存論 | 2 | 2 | | |
| 博物館展示論 | 2 | 2 | | |
| 博物館教育論 | 2 | 2 | | |
| 博物館情報･ﾒﾃﾞｨｱ論 | 2 | 2 | | |
| 博物館実習 | 4 | 4 | | |
| 記録史料学 | 2 | | 2 | 4単位以上 |
| 古文書学 | 2 | | 2 | |
| ｱｼﾞｱ文化史 | 2 | | 2 | |
| ﾖｰﾛｯﾊﾟ文化史 | 2 | | 2 | |
| 日本女性史(1) | 2 | | 2 | |
| 日本女性史(2) | 2 | | 2 | |
| 日本美術史 | 2 | | 2 | |
| 西洋美術史 | 2 | | 2 | |
| 考古学 | 2 | | 2 | |
| 考古学概論(1) | 2 | | 2 | |
| 考古学概論(2) | 2 | | 2 | |
| 古生物学 | 2 | | 2 | |
| 計 | 44 | 20 | 24 | |

別表Ⅷ　図書館に関する専門教育科目

| 授　業　科　目 | 単位 | 必修 | 選択 | 備　考 |
|---|---|---|---|---|
| 生涯学習概論 | 2 | 2 | | |
| 図書館概論 | 2 | 2 | | |
| 図書館制度･経営論 | 2 | 2 | | |
| 図書館情報技術論 | 2 | 2 | | |
| 図書館ｻｰﾋﾞｽ概論 | 2 | 2 | | |
| 情報ｻｰﾋﾞｽ論 | 2 | 2 | | |
| 児童ｻｰﾋﾞｽ論 | 2 | 2 | | |
| 情報ｻｰﾋﾞｽ演習(1) | 2 | 2 | | |
| 情報ｻｰﾋﾞｽ演習(2) | 2 | 2 | | |
| 図書館情報資源概論 | 2 | 2 | | |
| 情報資源組織論 | 2 | 2 | | |
| 情報資源組織演習(1) | 2 | 2 | | |
| 情報資源組織演習(2) | 2 | 2 | | |
| 図書館情報資源特論 | 2 | | 2 | 2科目必修 |
| 図書・図書館史 | 2 | | 2 | |
| 計 | 30 | 26 | 4 | |

別表Ⅸ　削除

別表Ⅹ　削除

別表ＸⅡ　学費等
＜令和６年度以降入学者適用＞
①（各学部各学科共通）

| 区　　分 | 金　　額（円） | 備　　考 |
|---|---|---|
| 入　学　金 | ２５０，０００ | 入　学　時 |
| 授　業　料 | ７５０，０００ | 第１期　４月<br>第２期　９月 |
| 施　設　費 | ２２５，０００ | 同　　上 |
| 実験実習費等 | 文学部<br>国際英語学科　４２，０００<br>史　学科　３３，０００<br>心　理　学科　５０，０００<br>日本文化学科　４２，０００<br>生活創造学部<br>生活文化学科　６９，０００<br>観光文化学科　４２，０００ | ４　月 |
| 入学検定料 | ３０，０００ | 大学入学共通ﾃｽﾄ利用入学試験の場合は、１５，０００円 |
| 転学部･転学科検定料 | １０，０００ | |

②（入学時に満 50 歳以上の者および、川村高等学校、川村短期大学、川村学園女子大学を卒業して、入学時に満 45 歳以上の者適用･各学部各学科共通）

| 区　　分 | 金　　額（円） | 備　　考 |
|---|---|---|
| 入　学　金 | １００，０００ | 入　学　時 |
| 授　業　料 | ３５０，０００ | 第１期　４月<br>第２期　９月 |
| 施　設　費 | １００，０００ | 同　　上 |
| 実験実習費等 | 文学部<br>国際英語学科　４２，０００<br>史　学科　３３，０００<br>心　理　学科　５０，０００<br>日本文化学科　４２，０００<br>生活創造学部<br>生活文化学科　６９，０００<br>観光文化学科　４２，０００ | ４　月 |
| 入学検定料 | １５，０００ | |
| 転学部･転学科検定料 | １０，０００ | |

＜令和４年度以降入学者適用＞
①（各学部各学科共通）

| 区　　分 | 金　　額（円） | 備　　考 |
|---|---|---|
| 入　学　金 | ２５０，０００ | 入　学　時 |
| 授　業　料 | ７５０，０００ | 第１期　４月<br>第２期　９月 |
| 施　設　費 | ２２５，０００ | 同　　上 |
| 設備資金 | １２０，０００ | 入　学　時 |
| 実験実習費等 | 文学部<br>国際英語学科　４２，０００<br>史　学科　３３，０００<br>心　理　学科　５０，０００<br>日本文化学科　４２，０００<br>教育学部 | ４　月 |

| | | |
|---|---|---|
| | 幼児教育学科　７６，０００<br>児童教育学科　５４，５００<br>生活創造学部<br>生活文化学科　６９，０００<br>観光文化学科　４２，０００ | |
| 入 学 検 定 料 | ３０，０００ | 大学入学共通ﾃｽﾄ利用<br>入学試験の場合は、<br>１５，０００円 |
| 転学部･転学科検定料 | １０，０００ | |

②（入学時に満 50 歳以上の者および、川村高等学校、川村短期大学、川村学園女子大学を卒業して、入学時に満 45 歳以上の者適用･各学部各学科共通）

| 区　分 | 金　額（円） | 備　考 |
|---|---|---|
| 入　学　金 | １００，０００ | 入　学　時 |
| 授　業　料 | ３５０，０００ | 第１期　４月<br>第２期　９月 |
| 施　設　費 | １００，０００ | 同　上 |
| 設 備 資 金 | － | 入　学　時 |
| 実 験 実 習 費 等 | 文学部<br>国際英語学科　４２，０００<br>史　学科　３３，０００<br>心　理　学科　５０，０００<br>日本文化学科　４２，０００<br>教育学部<br>幼児教育学科　７６，０００<br>児童教育学科　５４，５００<br>生活創造学部<br>生活文化学科　６９，０００<br>観光文化学科　４２，０００ | ４　月 |
| 入 学 検 定 料 | １５，０００ | |
| 転学部･転学科検定料 | １０，０００ | |

＜令和 3 年度以降入学者適用＞

①（各学部各学科共通）

| 区　分 | 金　額（円） | 備　考 |
|---|---|---|
| 入　学　金 | ３００，０００ | 入　学　時 |
| 授　業　料 | ６９６，０００ | 第１期　４月<br>第２期　９月 |
| 施　設　費 | ２２５，０００ | 同　上 |
| 設 備 資 金 | １２０，０００ | 入　学　時 |
| 実 験 実 習 費 等 | 文学部<br>国際英語学科　４２，０００<br>史　学科　３３，０００<br>心　理　学科　５０，０００<br>日本文化学科　４２，０００<br>教育学部<br>幼児教育学科　７６，０００<br>児童教育学科　５４，５００<br>生活創造学部<br>生活文化学科　６９，０００<br>観光文化学科　４２，０００ | ４　月 |
| 入 学 検 定 料 | ３０，０００ | 大学入学共通ﾃｽﾄ利用<br>入学試験の場合は、<br>１５，０００円 |
| 転学部･転学科検定料 | １０，０００ | |

②（入学時に満 50 歳以上の者および、川村高等学校、川村短期大学、川村学園女子大学を卒業して、入学時に満 45 歳以上の者適用･各学部各学科共通）

| 区　分 | 金　額（円） | 備　考 |
|---|---|---|
| 入学金 | １００，０００ | 入学時 |
| 授業料 | ３５０，０００ | 第１期　４月<br>第２期　９月 |
| 施設費 | １００，０００ | 同上 |
| 設備資金 | － | 入学時 |
| 実験実習費等 | 文学部<br>国際英語学科　４２，０００<br>史学科　３３，０００<br>心理学科　５０，０００<br>日本文化学科　４２，０００<br>教育学部<br>幼児教育学科　７６，０００<br>児童教育学科　５４，５００<br>生活創造学部<br>生活文化学科　６９，０００<br>観光文化学科　４２，０００ | ４月 |
| 入学検定料 | １５，０００ | |
| 転学部･転学科検定料 | １０，０００ | |

＜令和 2 年度以前入学者適用＞
①（各学部各学科共通）

| 区　分 | 金　額（円） | 備　考 |
|---|---|---|
| 入学金 | ３００，０００ | 入学時 |
| 授業料 | ６９６，０００ | 第１期　４月<br>第２期　９月 |
| 施設費 | ２００，０００ | 同上 |
| 設備資金 | １２０，０００ | 入学時 |
| 実験実習費等 | 文学部<br>国際英語学科　１７，０００<br>史学科　８，０００<br>心理学科　２５，０００<br>日本文化学科　１７，０００<br>教育学部<br>幼児教育学科　２５，０００<br>児童教育学科　２５，０００<br>生活創造学部<br>生活文化学科　１７，０００<br>観光文化学科　１７，０００ | ４月 |
| 入学検定料 | ３０，０００ | ｾﾝﾀｰ試験利用<br>入学試験の場合は、<br>１５，０００円 |
| 転学部･転学科検定料 | １０，０００ | |

②（入学時に満 50 歳以上の者および、川村高等学校、川村短期大学、川村学園女子大学を卒業して、入学時に満 45 歳以上の者適用･各学部各学科共通）

| 区　分 | 金　額（円） | 備　考 |
|---|---|---|
| 入学金 | １００，０００ | 入学時 |
| 授業料 | ３５０，０００ | 第１期　４月<br>第２期　９月 |
| 施設費 | １００，０００ | 同上 |
| 設備資金 | － | 入学時 |

| | | |
|---|---|---|
| 実験実習費等 | 文学部<br>国際英語学科　１７，０００<br>史　学科　８，０００<br>心　理　学科　２５，０００<br>日本文化学科　１７，０００<br>教育学部<br>幼児教育学科　２５，０００<br>児童教育学科　２５，０００<br>生活創造学部<br>生活文化学科　１７，０００<br>観光文化学科　１７，０００ | ４　月 |
| 入学検定料 | １５，０００ | |
| 転学部･転学科検定料 | １０，０００ | |

別表ＸⅢ　聴講料等

第１表　（聴講生）

| 区　分 | 金　額(円) | 適　要 |
|---|---|---|
| 聴講申込金 | １０，０００ | ２年間以上継続して聴講する場合は初年度のみ |
| 聴講料 | １科目につき<br>４０，０００ | 半期修了科目は<br>２０，０００円 |
| 施設費 | １０，０００ | |

第２表　（聴講生）

| 区　分 | 金　額(円) | 適　要 |
|---|---|---|
| 聴講申込金 | １０，０００ | ２年間以上継続して聴講する場合は初年度のみ |
| 聴講料 | １科目につき<br>１５，０００ | 半期修了科目は<br>７，５００円 |

別表ＸⅣ　履修料等

第１表　（科目等履修生）

| 区　分 | 金　額(円) | 適　要 |
|---|---|---|
| 履修申込金 | １０，０００ | ２年間以上継続して履修する場合は初年度のみ |
| 履修料 | １科目につき<br>５０，０００ | 半期修了科目は<br>２５，０００円 |
| 施設費 | １０，０００ | |

第２表　（科目等履修生）

| 区　分 | 金　額(円) | 適　要 |
|---|---|---|
| 履修申込金 | １０，０００ | ２年間以上継続して履修する場合は初年度のみ |
| 履修料 | １科目につき<br>１５，０００ | 半期修了科目は<br>７，５００円 |

第３表　（保育士資格取得特例科目履修　科目等履修生）

| 区　分 | 金　額(円) | 適　要 |
|---|---|---|
| 履修申込金 | １０，０００ | |
| 履修料 | １科目につき<br>２０，０００ | 本学及び川村短期大学の卒業生は　７，５００円 |

別表ＸＶ　人材養成の目的

| 学部名 | 学科名 | 人材養成の目的 |
|---|---|---|
| 文学部 | 国際英語学科 | 教養に裏打ちされた英語力を修得し、世界の人々とｺﾐｭﾆｹｰｼｮﾝを図ることのできる人材の養成を目的とする。 |
| | 史学科 | 日本と世界の歴史と文化に対する理解を深め、それを現代社会の諸問題に応用できる人材の養成を目的とする。 |
| | 心理学科 | 認知、社会、発達、臨床の多領域にわたる専門的知識を修得し、人々の心を探究し、自己をとりまく環境をより豊かにしていく役割を担える人材の養成を目的とする。 |
| | 日本文化学科 | 「和」の心を基盤に、理論と実技の両面から日本文化を理解し、世界に向けて日本文化を発信できる人材の養成を目的とする。 |
| 生活創造学部 | 生活文化学科 | 栄養・健康・ﾗｲﾌﾃﾞｻﾞｲﾝに関する専門的知識を修得し、社会、学校、家庭の場において、食への指導力・実践力を有する人材の養成を目的とする。 |
| | 観光文化学科 | 観光についての幅広い知識、洞察力、企画力、さらには日本と海外の歴史・文化に関する知識及び外国語ｺﾐｭﾆｹｰｼｮﾝ力を修得し、ﾎｽﾋﾟﾀﾘﾃｨ産業で活躍できる人材の養成を目的とする。 |

別表ＸⅥ　公認心理師に関する専門教育科目

| 授　業　科　目 | 単位 | 必修 | 選択 | 備　　考 |
|---|---|---|---|---|
| 公認心理師の職責 | 2 | 2 | | |
| 心理学概論 | 2 | 2 | | |
| 臨床心理学概論 | 2 | 2 | | |
| 心理学研究法 | 2 | 2 | | |
| 心理学統計法 | 2 | 2 | | |
| 心理学実験（基礎） | 2 | 2 | | |
| 知覚・認知心理学 | 2 | 2 | | |
| 学習・言語心理学 | 2 | 2 | | |
| 感情・人格心理学 | 2 | 2 | | |
| 神経・生理心理学 | 2 | 2 | | |
| 社会・集団・家族心理学 | 2 | 2 | | |
| 発達心理学 | 2 | 2 | | |
| 障害者・障害児心理学 | 2 | 2 | | |
| 心理的ｱｾｽﾒﾝﾄ | 2 | 2 | | |
| 心理学的支援法 | 2 | 2 | | |
| 健康・医療心理学 | 2 | 2 | | |
| 福祉心理学 | 2 | 2 | | |
| 教育・学校心理学 | 2 | 2 | | |
| 司法・犯罪心理学 | 2 | 2 | | |
| 産業・組織心理学 | 2 | 2 | | |
| 人体の構造と機能及び疾病 | 2 | 2 | | |
| 精神疾患とその治療 | 2 | 2 | | |
| 関係行政論 | 2 | 2 | | |
| 心理演習 | 4 | 4 | | |
| 心理実習（入門） | 1 | 1 | | |
| 心理実習（基礎） | 1 | 1 | | |
| 心理実習（応用） | 2 | 2 | | |
| 計 | 54 | 54 | 0 | |

2024 年 4 月 17 日

# ２０２５年度　川村学園女子大学　学則改定（案）　新旧比較対照表

| 新 | 旧 |
|---|---|
| ・・・・・・・・・・・<br>第２条　本学に、文学部及び生活創造学部並びに大学院を置く。<br>2　前項の学部に置く学科及びその学生定員は、次のとおりとする。<br>文学部　国際英語学科　入学定員　30名　収容定員　120名<br>史学科　入学定員　40名　収容定員　160名<br>心理学科　入学定員　40名　収容定員　160名<br>日本文化学科　入学定員　30名　収容定員　120名<br><br>（削除）<br><br>生活創造学部　生活文化学科　入学定員　40名　収容定員　160名<br>観光文化学科　入学定員　40名　収容定員　160名<br>（削除）<br><br>3　生活文化学科に栄養士養成のための課程を置く。<br>(1)　位置は千葉県我孫子市下ヶ戸1133番地<br>(2)　1学級の学生数は40名以下とする<br>(3)　資格取得に必要な教科目の履修方法は別に定める<br>4　大学院の学則及び組織等に関する規程は別に定める。<br>・・・・・・・・・・・<br>第30条　卒業に必要な単位は、次の各号に定める単位を含め、124単位以上とする。<br>・・・・・・・・・・・<br>（削除）<br><br>（削除） | ・・・・・・・・・・・<br>第２条　本学に、文学部、教育学部及び生活創造学部並びに大学院を置く。<br>2　前項の学部に置く学科及びその学生定員は、次のとおりとする。<br>文学部　国際英語学科　入学定員　30名　収容定員　120名<br>史学科　入学定員　40名　収容定員　160名<br>心理学科　入学定員　40名　収容定員　160名<br>日本文化学科　入学定員　30名　収容定員　120名<br><br>教育学部　幼児教育学科　入学定員　50名　収容定員　200名<br>児童教育学科　入学定員　20名　収容定員　80名<br><br>生活創造学部　生活文化学科　入学定員　40名　収容定員　160名<br>観光文化学科　入学定員　40名　収容定員　160名<br>3　幼児教育学科に保育士養成のための課程を置く。<br>(1)　位置は千葉県我孫子市下ヶ戸1133番地<br>(2)　1学級の学生数は50名以下とする<br>(3)　資格取得に必要な教科目の履修方法は別に定める<br>4　生活文化学科に栄養士養成のための課程を置く。<br>(1)　位置は千葉県我孫子市下ヶ戸1133番地<br>(2)　1学級の学生数は40名以下とする<br>(3)　資格取得に必要な教科目の履修方法は別に定める<br>5　大学院の学則及び組織等に関する規程は別に定める。<br>・・・・・・・・・・・<br>第30条　卒業に必要な単位は、次の各号に定める単位を含め、124単位以上とする。<br>・・・・・・・・・・・<br>(5)教育学部幼児教育学科<br>必修科目――――――――――――――――――――　22単位<br>専門教育科目　16単位<br>共通教育科目　2単位<br>外国語科目　4単位<br>選択必修科目――――――――――――――――――　82単位<br>専門教育科目　66単位<br>共通教育科目　14単位<br>健康スポーツ科目　2単位<br>選択科目――――――――――――――――――――　20単位<br>専門教育科目<br>共通教育科目<br>外国語科目<br>健康スポーツ科目<br>他学科開設科目<br>資格に関する専門教育科目<br>20単位<br><br>(6)教育学部児童教育学科<br>必修科目――――――――――――――――――――　26単位<br>専門教育科目　20単位<br>共通教育科目　2単位<br>外国語科目　4単位<br>選択必修科目――――――――――――――――――　82単位<br>専門教育科目　66単位<br>共通教育科目　14単位<br>健康スポーツ科目　2単位<br>選択科目――――――――――――――――――――　16単位<br>専門教育科目<br>共通教育科目<br>外国語科目<br>健康スポーツ科目<br>他学科開設科目<br>資格に関する専門教育科目<br>16単位 |

## 新

(5)生活創造学部生活文化学科

必修科目---------- 42単位
　専門教育科目　36単位
　共通教育科目　2単位
　外国語科目　4単位
選択必修科目---------- 46単位
　専門教育科目　30単位
　共通教育科目　14単位
　健康スポーツ科目　2単位
選択科目---------- 36単位
　専門教育科目
　共通教育科目
　外国語科目　　36単位
　健康スポーツ科目
　他学科開設科目
　資格に関する専門教育科目

(6)生活創造学部観光文化学科

必修科目---------- 36単位
　専門教育科目　34単位
　共通教育科目　2単位
選択必修科目---------- 56単位
　専門教育科目　40単位
　共通教育科目　14単位
　健康スポーツ科目　2単位
選択科目---------- 32単位
　専門教育科目
　共通教育科目
　外国語科目　　32単位
　健康スポーツ科目
　他学科開設科目
　資格に関する専門教育科目

・・・・・・・・・・

第30条の２　教育職員免許状の資格取得を希望する者は、教育職員免許法及び同法施行規則に則り別表Ⅵのとおり修得するものとする。

２　本学において取得できる教育職員免許状は、次表のとおりとする。

| 学部名 | 学科名 | 免許教科 | 免許状の種類 |
|---|---|---|---|
| 文 学 部 | 国際英語学科 | 英　　語 | 中学校教諭１種免許状 |
| | | | 高等学校教諭１種免許状 |
| | 史学科 | 社　　会 | 中学校教諭１種免許状 |
| | | 地理歴史 | 高等学校教諭１種免許状 |
| | 心理学科 | 公　　民 | 高等学校教諭１種免許状 |
| | 日本文化学科 | 国　　語 | 中学校教諭１種免許状 |
| | | | 高等学校教諭１種免許状 |
| (削除) | | | |
| 生活創造学部 | 生活文化学科 | 家　　庭 | 中学校教諭１種免許状 |
| | | | 高等学校教諭１種免許状 |
| | | － | 栄養教諭２種免許状 |

第30条の３　学芸員、司書及び栄養士の資格を取得しようとする者は、第30条に定める卒業要件のほか、それぞれ別表Ⅶ、Ⅷ、ＸＩのとおり資格取得のために必要な所定の科目を履修し、その単位を修得しなければならない。

・・・・・・・・・・

第39条　卒業した者には、学士の学位を授与する。

２　学位を授与するに当たっては、次の区分に従って専攻分野を付記する。

| | | |
|---|---|---|
| 文学部 | 国際英語学科 | 文学 |
| | 史 学 科 | 文学 |
| | 心理学科 | 心理学 |
| | 日本文化学科 | 文学 |
| (削除) | | |
| 生活創造学部 | 生活文化学科 | 社会学 |
| | 観光文化学科 | 社会学 |

・・・・・・・・・・

## 旧

(7)生活創造学部生活文化学科

必修科目---------- 42単位
　専門教育科目　36単位
　共通教育科目　2単位
　外国語科目　4単位
選択必修科目---------- 46単位
　専門教育科目　30単位
　共通教育科目　14単位
　健康スポーツ科目　2単位
選択科目---------- 36単位
　専門教育科目
　共通教育科目
　外国語科目　　36単位
　健康スポーツ科目
　他学科開設科目
　資格に関する専門教育科目

(8)生活創造学部観光文化学科

必修科目---------- 36単位
　専門教育科目　34単位
　共通教育科目　2単位
選択必修科目---------- 56単位
　専門教育科目　40単位
　共通教育科目　14単位
　健康スポーツ科目　2単位
選択科目---------- 32単位
　専門教育科目
　共通教育科目
　外国語科目　　32単位
　健康スポーツ科目
　他学科開設科目
　資格に関する専門教育科目

・・・・・・・・・・

第30条の２　教育職員免許状の資格取得を希望する者は、教育職員免許法及び同法施行規則に則り別表Ⅵのとおり修得するものとする。

２　本学において取得できる教育職員免許状は、次表のとおりとする。

| 学部名 | 学科名 | 免許教科 | 免許状の種類 |
|---|---|---|---|
| 文 学 部 | 国際英語学科 | 英　　語 | 中学校教諭１種免許状 |
| | | | 高等学校教諭１種免許状 |
| | 史学科 | 社　　会 | 中学校教諭１種免許状 |
| | | 地理歴史 | 高等学校教諭１種免許状 |
| | 心理学科 | 公　　民 | 高等学校教諭１種免許状 |
| | 日本文化学科 | 国　　語 | 中学校教諭１種免許状 |
| | | | 高等学校教諭１種免許状 |
| 教育学部 | 幼児教育学科 | ― | 幼稚園教諭１種免許状 |
| | 児童教育学科 | ― | 小学校教諭１種免許状 |
| 生活創造学部 | 生活文化学科 | 家　　庭 | 中学校教諭１種免許状 |
| | | | 高等学校教諭１種免許状 |
| | | － | 栄養教諭２種免許状 |

第30条の３　学芸員、司書、保育士及び栄養士の資格を取得しようとする者は、第30条に定める卒業要件のほか、それぞれ別表Ⅶ、Ⅷ、Ⅹ、ＸＩのとおり資格取得のために必要な所定の科目を履修し、その単位を修得しなければならない。

・・・・・・・・・・

第39条　卒業した者には、学士の学位を授与する。

２　学位を授与するに当たっては、次の区分に従って専攻分野を付記する。

| | | |
|---|---|---|
| 文学部 | 国際英語学科 | 文学 |
| | 史 学 科 | 文学 |
| | 心理学科 | 心理学 |
| | 日本文化学科 | 文学 |
| 教育学部 | 幼児教育学科 | 教育学 |
| | 児童教育学科 | 教育学 |
| 生活創造学部 | 生活文化学科 | 社会学 |
| | 観光文化学科 | 社会学 |

・・・・・・・・・・

<table>
<tr><th>新</th><th>旧</th></tr>
<tr><td>
第42条　本学において、特定の授業科目を聴講しようとする者があるときは、学部の教育に支障のない場合に限り、選考のうえ聴講生又は科目等履修生として入学を許可することがある。<br>
2　聴講生又は科目等履修生の資格は、第15条に定める者とする。<br>
3　聴講又は履修期間は、1年以内とする。<br>
4　聴講生の聴講料は、別表ＸⅢ第1表のとおりとし、科目等履修生の履修料等は、別表ＸⅣ第1表のとおりとする。<br>
5　第2項の定めにより入学をした者のうち、次の各号の一つに該当する者については、各別表の第2表を適用する。<br>
(1)本学学生の2親等以内の親族に当たる者<br>
(2)本学、川村短期大学及び川村高等学校を卒業した者<br>
(削除)<br>
6　その他聴講生及び科目等履修生に関し、必要な事項については別に定める。<br>
・・・・・・・・・・<br>
附　則<br>
1　この学則は、令和７年 ４月 １日から施行する。<br>
2　第2条、第30条第1項(5)生活創造学部生活文化学科(6)生活創造学部観光文化学科、第30条の２第2項、第30条の３、第39条第2項、別表Ⅰ共通教育科目、別表Ⅱ外国語科目、別表Ⅲ健康ｽﾎﾟｰﾂ科目、別表Ⅴ専門教育科目2.生活創造学部①生活文化学科②観光文化学科、別表Ⅵ教職に関する専門教育科目、別表Ⅹ保育士に関する専門教育科目、別表ＸⅡ学費等、別表ＸⅤ人材養成の目的については、令和7年度の入学者から適用し、令和6年度以前の入学者及び第19条第1項による令和7年度の入学者、令和8年度の3年次入学者については、なお従前の例による。<br>
3　令和7年4月から教育学部の学生募集を停止し、在学生の卒業を待って廃止する。<br>
4　第2条第2項に規定する学生定員は、令和9年度までの間は、次のとおりとする。
<table>
<tr><th rowspan="2">学部名</th><th rowspan="2">学科名</th><th colspan="2">令和7年度</th><th colspan="2">令和8年度</th><th colspan="2">令和9年度</th></tr>
<tr><th>入学定員</th><th>収容定員</th><th>入学定員</th><th>収容定員</th><th>入学定員</th><th>収容定員</th></tr>
<tr><td rowspan="4">文学部</td><td>国際英語学科</td><td>30名</td><td>120名</td><td>30名</td><td>120名</td><td>30名</td><td>120名</td></tr>
<tr><td>史学科</td><td>40名</td><td>160名</td><td>40名</td><td>160名</td><td>40名</td><td>160名</td></tr>
<tr><td>心理学科</td><td>40名</td><td>160名</td><td>40名</td><td>160名</td><td>40名</td><td>160名</td></tr>
<tr><td>日本文化学科</td><td>30名</td><td>120名</td><td>30名</td><td>120名</td><td>30名</td><td>120名</td></tr>
<tr><td rowspan="2">教育学部</td><td>幼児教育学科</td><td>－</td><td>210名</td><td>－</td><td>130名</td><td>－</td><td>50名</td></tr>
<tr><td>児童教育学科</td><td>－</td><td>100名</td><td>－</td><td>60名</td><td>－</td><td>20名</td></tr>
<tr><td rowspan="2">生活創造学部</td><td>生活文化学科</td><td>40名</td><td>200名</td><td>40名</td><td>180名</td><td>40名</td><td>160名</td></tr>
<tr><td>観光文化学科</td><td>40名</td><td>160名</td><td>40名</td><td>160名</td><td>40名</td><td>160名</td></tr>
</table>
</td></tr>
<tr><td>
第42条　本学において、特定の授業科目を聴講しようとする者があるときは、学部の教育に支障のない場合に限り、選考のうえ聴講生又は科目等履修生として入学を許可することがある。<br>
2　聴講生又は科目等履修生の資格は、第15条に定める者とする。<br>
3　聴講又は履修期間は、1年以内とする。<br>
4　聴講生の聴講料は、別表ＸⅢ第1表のとおりとし、科目等履修生の履修料等は、別表ＸⅣ第1表のとおりとする。<br>
5　第2項の定めにより入学をした者のうち、次の各号の一つに該当する者については、各別表の第2表を適用する。<br>
(1)本学学生の2親等以内の親族に当たる者<br>
(2)本学、川村短期大学及び川村高等学校を卒業した者<br>
6　第2項の定めにより入学をした者のうち、本学において厚生労働省が定める保育士資格取得のための特例制度に基づく、特例教科目を履修する者については、別表ＸⅣの第3表を適用する。<br>
7　その他聴講生及び科目等履修生に関し、必要な事項については別に定める。<br>
・・・・・・・・・・
</td></tr>
</table>

2024年4月17日

# ２０２５年度　川村学園女子大学　学則改定(案)　新旧比較対照表

## 新

別表Ⅰ　共通教育科目

| | 授業科目 | 単位 | 必修 | 選必 | 選択 | 備　考 |
|---|---|---|---|---|---|---|
| 情報ﾘﾃﾗｼｰ | | 2 | 2 | | | |
| 建学の精神と現代的教養分野 | 総合講座(1) | 2 | | 2 | | ★ |
| | 総合講座(2) | 2 | | 2 | | ２単位以上 |
| | 総合講座(3) | 2 | | 2 | | |
| | 総合講座(4) | 2 | | 2 | | ★ |
| 自然と生命分野 | 人体の科学 | 2 | | 2 | | |
| | 生活の数学 | 2 | | 2 | | |
| | 生命の科学 | 2 | | 2 | | |
| | 生物と環境 | 2 | | 2 | | ４単位以上 |
| | 食と生命 | 2 | | 2 | | |
| | 宇宙から見た地球論 | 2 | | 2 | | |
| | 生命倫理と現代社会 | 2 | | 2 | | |
| | 古生物学 | 2 | | 2 | | ★ |
| 人間と文化分野 | 心理学 | 2 | | 2 | | |
| | 現代社会と心 | 2 | | 2 | | |
| | 哲学 | 2 | | 2 | | |
| | 歴史学 | 2 | | 2 | | |
| | 社会学 | 2 | | 2 | | |
| | 民俗学 | 2 | | 2 | | ４単位以上 |
| | 文学 | 2 | | 2 | | |
| | 文化人類学 | 2 | | 2 | | |
| | 映像文化論 | 2 | | 2 | | |
| | 日本語と表現 | 2 | | 2 | | |
| | 考古学 | 2 | | 2 | | ★ |
| 人間と社会分野 | 日本人と法律(1) | 2 | | 2 | | |
| | 日本人と法律(2) | 2 | | 2 | | |
| | 現代社会と経済(1) | 2 | | 2 | | |
| | 現代社会と経済(2) | 2 | | 2 | | |
| | 現代の社会 | 2 | | 2 | | ４単位以上 |
| | 日本の政治と国際社会(1) | 2 | | 2 | | |
| | 日本の政治と国際社会(2) | 2 | | 2 | | |
| | 観光学 | 2 | | 2 | | ★ |
| | 女性学 | 2 | | 2 | | |
| | ﾎﾞﾗﾝﾃｨｱ論 | 2 | | 2 | | ★ |

## 旧

別表Ⅰ　共通教育科目

| | 授業科目 | 単位 | 必修 | 選必 | 選択 | 備　考 |
|---|---|---|---|---|---|---|
| 情報ﾘﾃﾗｼｰ | | 2 | 2 | | | |
| 建学の精神と現代的教養分野 | 総合講座(1) | 2 | | 2 | | ★ |
| | 総合講座(2) | 2 | | 2 | | ２単位以上 |
| | 総合講座(3) | 2 | | 2 | | |
| | 総合講座(4) | 2 | | 2 | | ★ |
| 自然と生命分野 | 人体の科学 | 2 | | 2 | | |
| | 生活の数学 | 2 | | 2 | | |
| | 生命の科学 | 2 | | 2 | | |
| | 生物と環境 | 2 | | 2 | | ４単位以上 |
| | 食と生命 | 2 | | 2 | | |
| | 宇宙から見た地球論 | 2 | | 2 | | |
| | 生命倫理と現代社会 | 2 | | 2 | | |
| | 古生物学 | 2 | | 2 | | ★ |
| 人間と文化分野 | 心理学 | 2 | | 2 | | |
| | 現代社会と心 | 2 | | 2 | | |
| | 哲学 | 2 | | 2 | | |
| | 歴史学 | 2 | | 2 | | |
| | 社会学 | 2 | | 2 | | |
| | 民俗学 | 2 | | 2 | | ４単位以上 |
| | 文学 | 2 | | 2 | | |
| | 文化人類学 | 2 | | 2 | | |
| | 映像文化論 | 2 | | 2 | | |
| | 日本語と表現 | 2 | | 2 | | |
| | 考古学 | 2 | | 2 | | ★ |
| 人間と社会分野 | 日本人と法律(1) | 2 | | 2 | | |
| | 日本人と法律(2) | 2 | | 2 | | |
| | 現代社会と経済(1) | 2 | | 2 | | |
| | 現代社会と経済(2) | 2 | | 2 | | |
| | 現代の社会 | 2 | | 2 | | ４単位以上 |
| | 日本の政治と国際社会(1) | 2 | | 2 | | |
| | 日本の政治と国際社会(2) | 2 | | 2 | | |
| | 観光学 | 2 | | 2 | | ★ |
| | 女性学 | 2 | | 2 | | |
| | ﾎﾞﾗﾝﾃｨｱ論 | 2 | | 2 | | ★ |

| | | | | | |
|---|---|---|---|---|---|
| 川村学園と女子教育史 | 2 | | | 2 | |
| 農とくらし／自然を体験する | 2 | | | 2 | ★ |
| MANGAとanime | 2 | | | 2 | |
| ﾘﾒｲｸ演習 | 2 | | | 2 | |
| 折り紙ｺｰﾃﾞｨﾈｰﾄ演習 | 2 | | | 2 | |
| 日本美術史 | 2 | | | 2 | |
| 西洋美術史 | 2 | | | 2 | |
| ｼﾞｪﾝﾀﾞｰ研究入門 | 2 | | | 2 | |
| 世界遺産を旅する | 2 | | | 2 | ★ |
| 江戸のｴｺ学 | 2 | | | 2 | |
| 温泉地理学 | 2 | | | 2 | ★ |
| 子育て論 | 2 | | | 2 | |
| 音楽ﾊﾟﾌｫｰﾏﾝｽ | 2 | | | 2 | ★ |
| 宗教学概論 | 2 | | | 2 | |
| 共通教育特別講座 | 2 | | | 2 | |
| 統計と社会 | 2 | | | 2 | |
| 日本国憲法 | 2 | | | 2 | |
| 情報処理(1) | 2 | | | 2 | |
| 情報処理(2) | 2 | | | 2 | |
| 情報処理(3) | 2 | | | 2 | |
| 情報処理(4) | 2 | | | 2 | |
| 情報処理(5) | 2 | | | 2 | |
| ﾜｰｸ・ﾗｲﾌ論 | 2 | | | 2 | |
| 簿記(1) | 2 | | | 2 | |
| 簿記(2) | 2 | | | 2 | |
| 日本の財政 | 2 | | | 2 | ★ |
| ﾃﾞｰﾀｻｲｴﾝｽ入門 | 2 | | | 2 | ☆ |
| ﾃﾞｰﾀｻｲｴﾝｽ実習 | 2 | | | 2 | ☆ |
| ﾗｲﾌ・ﾌﾟﾗﾝﾆﾝｸﾞ | 2 | | | 2 | |
| ｷｬﾘｱ・ﾌﾟﾗﾝﾆﾝｸﾞ Ⅰ | 2 | | | 2 | |
| ｷｬﾘｱ・ﾌﾟﾗﾝﾆﾝｸﾞ Ⅱ(1) | 2 | | | 2 | |
| ｷｬﾘｱ・ﾌﾟﾗﾝﾆﾝｸﾞ Ⅱ(2) | 2 | | | 2 | |
| ｷｬﾘｱ・ﾌﾟﾗﾝﾆﾝｸﾞ Ⅲ(1) | 2 | | | 2 | |
| ｷｬﾘｱ・ﾌﾟﾗﾝﾆﾝｸﾞ Ⅲ(2) | 2 | | | 2 | |
| ｷｬﾘｱ・ﾌﾟﾗﾝﾆﾝｸﾞ Ⅳ(1) | 2 | | | 2 | |
| ｷｬﾘｱ・ﾌﾟﾗﾝﾆﾝｸﾞ Ⅳ(2) | 2 | | | 2 | |
| 国際ｺﾐｭﾆｹｰｼｮﾝ | 2 | | | 2 | |
| 計 | 142 | 2 | 66 | 74 | |

★：史･心理･日本文化・生活文化学科共通
☆：国際英語・観光文化学科共通

| | | | | | |
|---|---|---|---|---|---|
| 川村学園と女子教育史 | 2 | | | 2 | |
| 農とくらし／自然を体験する | 2 | | | 2 | ★ |
| MANGAとanime | 2 | | | 2 | |
| ﾘﾒｲｸ演習 | 2 | | | 2 | |
| 折り紙ｺｰﾃﾞｨﾈｰﾄ演習 | 2 | | | 2 | |
| 日本美術史 | 2 | | | 2 | |
| 西洋美術史 | 2 | | | 2 | |
| ｼﾞｪﾝﾀﾞｰ研究入門 | 2 | | | 2 | |
| 世界遺産を旅する | 2 | | | 2 | ★ |
| 江戸のｴｺ学 | 2 | | | 2 | |
| 温泉地理学 | 2 | | | 2 | ★ |
| 子育て論 | 2 | | | 2 | |
| 音楽ﾊﾟﾌｫｰﾏﾝｽ | 2 | | | 2 | ★ |
| 宗教学概論 | 2 | | | 2 | |
| 共通教育特別講座 | 2 | | | 2 | |
| 統計と社会 | 2 | | | 2 | |
| 日本国憲法 | 2 | | | 2 | |
| 情報処理(1) | 2 | | | 2 | |
| 情報処理(2) | 2 | | | 2 | |
| 情報処理(3) | 2 | | | 2 | |
| 情報処理(4) | 2 | | | 2 | |
| 情報処理(5) | 2 | | | 2 | |
| ﾜｰｸ・ﾗｲﾌ論 | 2 | | | 2 | |
| 簿記(1) | 2 | | | 2 | |
| 簿記(2) | 2 | | | 2 | |
| 日本の財政 | 2 | | | 2 | ★ |
| ﾃﾞｰﾀｻｲｴﾝｽ入門 | 2 | | | 2 | ☆ |
| ﾃﾞｰﾀｻｲｴﾝｽ実習 | 2 | | | 2 | ☆ |
| ﾗｲﾌ・ﾌﾟﾗﾝﾆﾝｸﾞ | 2 | | | 2 | |
| ｷｬﾘｱ・ﾌﾟﾗﾝﾆﾝｸﾞ Ⅰ | 2 | | | 2 | |
| ｷｬﾘｱ・ﾌﾟﾗﾝﾆﾝｸﾞ Ⅱ(1) | 2 | | | 2 | |
| ｷｬﾘｱ・ﾌﾟﾗﾝﾆﾝｸﾞ Ⅱ(2) | 2 | | | 2 | |
| ｷｬﾘｱ・ﾌﾟﾗﾝﾆﾝｸﾞ Ⅲ(1) | 2 | | | 2 | |
| ｷｬﾘｱ・ﾌﾟﾗﾝﾆﾝｸﾞ Ⅲ(2) | 2 | | | 2 | |
| ｷｬﾘｱ・ﾌﾟﾗﾝﾆﾝｸﾞ Ⅳ(1) | 2 | | | 2 | |
| ｷｬﾘｱ・ﾌﾟﾗﾝﾆﾝｸﾞ Ⅳ(2) | 2 | | | 2 | |
| 国際ｺﾐｭﾆｹｰｼｮﾝ | 2 | | | 2 | |
| 計 | 142 | 2 | 66 | 74 | |

★：史･心理･日本文化・幼児教育･児童教育･生活文化学科共通
☆：国際英語・観光文化学科共通

2024年4月17日

# ２０２５年度　川村学園女子大学　学則改定（案）　新旧比較対照表

## 新

別表Ⅱ　外国語科目

| 授業科目 | 単位 | 必修 | 選必 | 選択 | 備　考 |
|---|---|---|---|---|---|
| 英語Ⅰ(1) | 1 | 1 | | | 史・心理・日本文化・生活文化学科共通 |
| 英語Ⅰ(2) | 1 | 1 | | | |
| 英語Ⅱ(1) | 1 | 1 | | | |
| 英語Ⅱ(2) | 1 | 1 | | | |
| 基礎ﾌﾗﾝｽ語 | 2 | | 2 | | 国際英語一外国語を４単位 |
| ﾌﾗﾝｽ語会話(1) | 1 | | 1 | | |
| ﾌﾗﾝｽ語会話(2) | 1 | | 1 | | |
| 基礎ｽﾍﾟｲﾝ語 | 2 | | 2 | | |
| ｽﾍﾟｲﾝ語会話(1) | 1 | | 1 | | |
| ｽﾍﾟｲﾝ語会話(2) | 1 | | 1 | | |
| 基礎中国語 | 2 | | 2 | | |
| 中国語会話(1) | 1 | | 1 | | |
| 中国語会話(2) | 1 | | 1 | | |
| 基礎韓国語 | 2 | | 2 | | |
| 韓国語会話(1) | 1 | | 1 | | |
| 韓国語会話(2) | 1 | | 1 | | |
| 基礎ﾄﾞｲﾂ語 | 2 | | 2 | | 史学科一外国語を４単位 |
| ﾄﾞｲﾂ語会話(1) | 1 | | 1 | | |
| ﾄﾞｲﾂ語会話(2) | 1 | | 1 | | |
| 基礎ﾌﾗﾝｽ語 | 2 | | 2 | | |
| ﾌﾗﾝｽ語会話(1) | 1 | | 1 | | |
| ﾌﾗﾝｽ語会話(2) | 1 | | 1 | | |
| 基礎中国語 | 2 | | 2 | | |
| 中国語会話(1) | 1 | | 1 | | |
| 中国語会話(2) | 1 | | 1 | | |
| 基礎韓国語 | 2 | | 2 | | |
| 韓国語会話(1) | 1 | | 1 | | |
| 韓国語会話(2) | 1 | | 1 | | |
| 基礎ﾄﾞｲﾂ語 | 2 | | | 2 | 心理・日本文化・生活文化学科共通 |
| ﾄﾞｲﾂ語会話(1) | 1 | | | 1 | |
| ﾄﾞｲﾂ語会話(2) | 1 | | | 1 | |
| 基礎ﾌﾗﾝｽ語 | 2 | | | 2 | |
| ﾌﾗﾝｽ語会話(1) | 1 | | | 1 | |
| ﾌﾗﾝｽ語会話(2) | 1 | | | 1 | |
| 基礎中国語 | 2 | | | 2 | |
| 中国語会話(1) | 1 | | | 1 | |
| 中国語会話(2) | 1 | | | 1 | |
| 基礎韓国語 | 2 | | | 2 | |
| 韓国語会話(1) | 1 | | | 1 | |
| 韓国語会話(2) | 1 | | | 1 | |
| 基礎ﾌﾗﾝｽ語 | 2 | | | 2 | 観光文化学科 |
| ﾌﾗﾝｽ語会話(1) | 1 | | | 1 | |
| ﾌﾗﾝｽ語会話(2) | 1 | | | 1 | |
| 基礎ｽﾍﾟｲﾝ語 | 2 | | | 2 | |
| ｽﾍﾟｲﾝ語会話(1) | 1 | | | 1 | |
| ｽﾍﾟｲﾝ語会話(2) | 1 | | | 1 | |
| 基礎中国語 | 2 | | | 2 | |
| 中国語会話(1) | 1 | | | 1 | |
| 中国語会話(2) | 1 | | | 1 | |
| 基礎韓国語 | 2 | | | 2 | |
| 韓国語会話(1) | 1 | | | 1 | |
| 韓国語会話(2) | 1 | | | 1 | |
| 英会話(1) | 1 | | | 1 | 史・心理・日本文化・生活文化学科共通 |
| 英会話(2) | 1 | | | 1 | |
| 英検特別講座 | 1 | | | 1 | |
| TOEIC特別講座(1) | 1 | | | 1 | |
| TOEIC特別講座(2) | 1 | | | 1 | |
| 計 | 73 | 4 | 32 | 37 | |

## 旧

別表Ⅱ　外国語科目

| 授業科目 | 単位 | 必修 | 選必 | 選択 | 備　考 |
|---|---|---|---|---|---|
| 英語Ⅰ(1) | 1 | 1 | | | 史・心理・日本文化・幼児教育・児童教育・生活文化学科共通 |
| 英語Ⅰ(2) | 1 | 1 | | | |
| 英語Ⅱ(1) | 1 | 1 | | | |
| 英語Ⅱ(2) | 1 | 1 | | | |
| 基礎ﾌﾗﾝｽ語 | 2 | | 2 | | 国際英語一外国語を４単位 |
| ﾌﾗﾝｽ語会話(1) | 1 | | 1 | | |
| ﾌﾗﾝｽ語会話(2) | 1 | | 1 | | |
| 基礎ｽﾍﾟｲﾝ語 | 2 | | 2 | | |
| ｽﾍﾟｲﾝ語会話(1) | 1 | | 1 | | |
| ｽﾍﾟｲﾝ語会話(2) | 1 | | 1 | | |
| 基礎中国語 | 2 | | 2 | | |
| 中国語会話(1) | 1 | | 1 | | |
| 中国語会話(2) | 1 | | 1 | | |
| 基礎韓国語 | 2 | | 2 | | |
| 韓国語会話(1) | 1 | | 1 | | |
| 韓国語会話(2) | 1 | | 1 | | |
| 基礎ﾄﾞｲﾂ語 | 2 | | 2 | | 史学科一外国語を４単位 |
| ﾄﾞｲﾂ語会話(1) | 1 | | 1 | | |
| ﾄﾞｲﾂ語会話(2) | 1 | | 1 | | |
| 基礎ﾌﾗﾝｽ語 | 2 | | 2 | | |
| ﾌﾗﾝｽ語会話(1) | 1 | | 1 | | |
| ﾌﾗﾝｽ語会話(2) | 1 | | 1 | | |
| 基礎中国語 | 2 | | 2 | | |
| 中国語会話(1) | 1 | | 1 | | |
| 中国語会話(2) | 1 | | 1 | | |
| 基礎韓国語 | 2 | | 2 | | |
| 韓国語会話(1) | 1 | | 1 | | |
| 韓国語会話(2) | 1 | | 1 | | |
| 基礎ﾄﾞｲﾂ語 | 2 | | | 2 | 心理・日本文化・幼児教育・児童教育学科・生活文化学科共通 |
| ﾄﾞｲﾂ語会話(1) | 1 | | | 1 | |
| ﾄﾞｲﾂ語会話(2) | 1 | | | 1 | |
| 基礎ﾌﾗﾝｽ語 | 2 | | | 2 | |
| ﾌﾗﾝｽ語会話(1) | 1 | | | 1 | |
| ﾌﾗﾝｽ語会話(2) | 1 | | | 1 | |
| 基礎中国語 | 2 | | | 2 | |
| 中国語会話(1) | 1 | | | 1 | |
| 中国語会話(2) | 1 | | | 1 | |
| 基礎韓国語 | 2 | | | 2 | |
| 韓国語会話(1) | 1 | | | 1 | |
| 韓国語会話(2) | 1 | | | 1 | |
| 基礎ﾌﾗﾝｽ語 | 2 | | | 2 | 観光文化学科 |
| ﾌﾗﾝｽ語会話(1) | 1 | | | 1 | |
| ﾌﾗﾝｽ語会話(2) | 1 | | | 1 | |
| 基礎ｽﾍﾟｲﾝ語 | 2 | | | 2 | |
| ｽﾍﾟｲﾝ語会話(1) | 1 | | | 1 | |
| ｽﾍﾟｲﾝ語会話(2) | 1 | | | 1 | |
| 基礎中国語 | 2 | | | 2 | |
| 中国語会話(1) | 1 | | | 1 | |
| 中国語会話(2) | 1 | | | 1 | |
| 基礎韓国語 | 2 | | | 2 | |
| 韓国語会話(1) | 1 | | | 1 | |
| 韓国語会話(2) | 1 | | | 1 | |
| 英会話(1) | 1 | | | 1 | 史・心理・日本文化・幼児教育・児童教育・生活文化学科共通 |
| 英会話(2) | 1 | | | 1 | |
| 英検特別講座 | 1 | | | 1 | |
| TOEIC特別講座(1) | 1 | | | 1 | |
| TOEIC特別講座(2) | 1 | | | 1 | |
| 計 | 73 | 4 | 32 | 37 | |

2024年4月17日

# ２０２５年度　川村学園女子大学　学則改定（案）　新旧比較対照表

## 新

別表Ⅲ　健康ｽﾎﾟｰﾂ科目

| 授業科目 | 単位 | 必修 | 選必 | 選択 | 備　考 |
|---|---|---|---|---|---|
| 健康ｽﾎﾟｰﾂ論 | 2 | | 2 | | 文学部・生活創造学部共通 ２単位以上 |
| ｽﾎﾟｰﾂ(1) | 2 | | 2 | | |
| ｽﾎﾟｰﾂ(2) | 2 | | 2 | | |
| ｽﾎﾟｰﾂ(3) | 2 | | 2 | | |
| ｽﾎﾟｰﾂ(4) | 2 | | 2 | | |
| ｽﾎﾟｰﾂ(5) | 2 | | 2 | | |
| ｽﾎﾟｰﾂ(6) | 2 | | 2 | | |
| ｽﾎﾟｰﾂ(7) | 2 | | 2 | | |
| ｽﾎﾟｰﾂ(8) | 2 | | 2 | | |
| 計 | 18 | 0 | 18 | 0 | |

## 旧

別表Ⅲ　健康ｽﾎﾟｰﾂ科目

| 授業科目 | 単位 | 必修 | 選必 | 選択 | 備　考 |
|---|---|---|---|---|---|
| 健康ｽﾎﾟｰﾂ論 | 2 | | 2 | | 文学部・教育学部・生活創造学部共通 ２単位以上 |
| ｽﾎﾟｰﾂ(1) | 2 | | 2 | | |
| ｽﾎﾟｰﾂ(2) | 2 | | 2 | | |
| ｽﾎﾟｰﾂ(3) | 2 | | 2 | | |
| ｽﾎﾟｰﾂ(4) | 2 | | 2 | | |
| ｽﾎﾟｰﾂ(5) | 2 | | 2 | | |
| ｽﾎﾟｰﾂ(6) | 2 | | 2 | | |
| ｽﾎﾟｰﾂ(7) | 2 | | 2 | | |
| ｽﾎﾟｰﾂ(8) | 2 | | 2 | | |
| 計 | 18 | 0 | 18 | 0 | |

# ２０２５年度　川村学園女子大学　学則改定（案）　新旧比較対照表

## 新

別表Ｖ　専門教育科目

（削除）

## 旧

別表Ｖ　専門教育科目

２．教育学部　①幼児教育学科

| 授業科目 | 単位 | 必修 | 選必 | 選択 | 備考 |
|---|---|---|---|---|---|
| 基礎ｾﾞﾐﾅｰﾙ | 2 | 2 | | | 必修・選択必修科目合わせて82単位以上 |
| 幼児教育体験学習 | 2 | 2 | | | |
| 保育の心理学 | 2 | 2 | | | |
| 幼児教育演習 | 4 | 4 | | | |
| 卒業研究演習 | 4 | 4 | | | |
| 卒業研究 | 2 | 2 | | | |
| 保育者論 | 2 | | 2 | | 66単位以上 |
| 教職入門 | 2 | | 2 | | |
| 保育内容の理解と方法(音楽) | 2 | | 2 | | |
| 保育内容の理解と方法(造形) | 2 | | 2 | | |
| 保育内容の理解と方法(運動) | 2 | | 2 | | |
| 保育内容の理解と方法(児童文化) | 2 | | 2 | | |
| 子どもと音楽 | 2 | | 2 | | |
| 子どもと造形 | 2 | | 2 | | |
| 子どもと運動 | 2 | | 2 | | |
| 教育原理 | 2 | | 2 | | |
| 子どもの理解と援助 | 2 | | 2 | | |
| 教育心理学 | 2 | | 2 | | |
| 保育の計画と評価 | 2 | | 2 | | |
| 幼稚園経営論(幼稚園安全を含む) | 2 | | 2 | | |
| 特別支援教育(保育を含む) | 2 | | 2 | | |
| 教育課程論 | 2 | | 2 | | |
| 幼児指導法総論 | 2 | | 2 | | |
| 保育内容総論 | 2 | | 2 | | |
| 健康 | 2 | | 2 | | |
| 人間関係 | 2 | | 2 | | |
| 環境 | 2 | | 2 | | |
| 言葉 | 2 | | 2 | | |
| 表現 | 2 | | 2 | | |
| 保育内容健康の指導法 | 2 | | 2 | | |
| 保育内容人間関係の指導法 | 2 | | 2 | | |
| 保育内容環境の指導法 | 2 | | 2 | | |
| 保育内容言葉の指導法 | 2 | | 2 | | |
| 保育内容表現の指導法 | 2 | | 2 | | |
| 幼児音楽指導法 | 2 | | 2 | | |
| 幼児造形指導法 | 2 | | 2 | | |
| 幼児運動指導法 | 2 | | 2 | | |
| 教育の方法と技術 | 2 | | 2 | | |
| 幼児理解の理論と方法 | 2 | | 2 | | |
| 教育相談 | 2 | | 2 | | |
| 教育実習演習(事前･事後指導) | 1 | | 1 | | |
| 教育実習 | 4 | | 4 | | |
| 保育･教職実践演習(幼稚園) | 2 | | 2 | | |
| 社会福祉 | 2 | | 2 | | |
| 子ども家庭福祉 | 2 | | 2 | | |
| 保育原理 | 2 | | 2 | | |
| 社会的養護Ⅰ | 2 | | 2 | | |
| 社会的養護Ⅱ | 2 | | 2 | | |
| 子どもの保健 | 2 | | 2 | | |
| 子どもの健康と安全 | 2 | | 2 | | |
| 子どもの食と栄養 | 2 | | 2 | | |
| 子ども家庭支援論 | 2 | | 2 | | |
| 子ども家庭支援の心理学 | 2 | | 2 | | |
| 乳児保育Ⅰ | 2 | | 2 | | |
| 乳児保育Ⅱ | 2 | | 2 | | |
| 障害児保育 | 2 | | 2 | | |
| 子育て支援 | 2 | | 2 | | |
| 保育実習演習Ⅰ(事前･事後指導) | 1 | | 1 | | |
| 保育実習演習Ⅱ(事前･事後指導) | 1 | | 1 | | |
| 保育実習演習Ⅲ(事前･事後指導) | 1 | | 1 | | |
| 保育実習Ⅰ | 2 | | 2 | | |
| 保育実習Ⅱ | 2 | | 2 | | |
| 保育実習Ⅲ | 2 | | 2 | | |
| 児童文化 | 2 | | 2 | | |
| 乳幼児発達障害 | 2 | | 2 | | |
| 造形研究 | 2 | | 2 | | |
| ﾋﾟｱﾉ演習 | 2 | | 2 | | |
| 弾き歌い演習 | 2 | | 2 | | |
| 子どもの福祉と行財政 | 2 | | 2 | | |
| | | | | | 選択科目は、専門教育科目の選択必修科目･共通教育科目･外国語科目･健康スポーツ科目･他学科開設科目･資格に関する専門教育科目から20単位以上 |
| 計 | 140 | 16 | 124 | 0 | |

2024年4月17日

# ２０２５年度　川村学園女子大学　学則改定（案）　新旧比較対照表

## 新

別表Ｖ　専門教育科目

（削除）

## 旧

別表Ｖ　専門教育科目

２．教育学部　②児童教育学科

| 授業科目 | 単位 | 必修 | 選必 | 選択 | 備考 |
|---|---|---|---|---|---|
| 基礎ｾﾞﾐﾅｰﾙ | 2 | 2 | | | 必修・選択必修科目合わせて86単位以上 |
| 教職論 | 2 | 2 | | | |
| 教育原理 | 2 | 2 | | | |
| 教育心理学 | 2 | 2 | | | |
| 児童教育基礎演習 | 2 | 2 | | | |
| 児童教育演習 | 4 | 4 | | | |
| 卒業研究演習 | 4 | 4 | | | |
| 卒業研究 | 2 | 2 | | | |
| 学校経営論（学校安全を含む） | 2 | | 2 | | |
| 教育課程論 | 2 | | 2 | | |
| 国語科教育法 | 2 | | 2 | | |
| 社会科教育法 | 2 | | 2 | | |
| 算数科教育法 | 2 | | 2 | | |
| 理科教育法 | 2 | | 2 | | |
| 生活科教育法 | 2 | | 2 | | |
| 音楽科教育法 | 2 | | 2 | | |
| 図画工作科教育法 | 2 | | 2 | | |
| 家庭科教育法 | 2 | | 2 | | |
| 体育科教育法 | 2 | | 2 | | |
| 小学校英語指導法 | 2 | | 2 | | |
| 道徳の理論と指導法 | 2 | | 2 | | |
| 特別活動の指導法 | 2 | | 2 | | |
| 教育方法・技術論 | 2 | | 2 | | |
| 情報通信技術の活用 | 2 | | 2 | | |
| 生徒指導の理論と方法 | 2 | | 2 | | |
| 進路指導・ｷｬﾘｱ教育 | 2 | | 2 | | |
| 教育相談 | 2 | | 2 | | |
| 総合的な学習の時間の指導法 | 2 | | 2 | | |
| 教育実習演習（事前・事後指導） | 1 | | 1 | | |
| 教育実習 | 4 | | 4 | | |
| 国語 | 4 | | 4 | | |
| 社会 | 2 | | 2 | | 66単位以上 |
| 算数 | 4 | | 4 | | |
| 理科 | 2 | | 2 | | |
| 生活 | 2 | | 2 | | |
| 音楽 | 2 | | 2 | | |
| 図画工作 | 2 | | 2 | | |
| 家庭 | 2 | | 2 | | |
| 体育 | 2 | | 2 | | |
| 小学校英語 | 2 | | 2 | | |
| 介護等体験（事前・事後指導） | 1 | | 1 | | |
| 教職実践演習 | 2 | | 2 | | |
| 特別支援教育実践演習 | 2 | | 2 | | |
| 特別支援教育 | 2 | | 2 | | |
| ICT活用演習 | 2 | | 2 | | |
| 書写 | 1 | | 1 | | |
| ﾋﾟｱﾉ実技とｿﾙﾌｪｰｼﾞｭ | 2 | | 2 | | |
| 学校体験活動 | 2 | | 2 | | |
| 教職ｲﾝﾀｰﾝｼｯﾌﾟ（事前・事後指導） | 4 | | 4 | | |
| 教職教養演習（1） | 2 | | 2 | | |
| 教職教養演習（2） | 2 | | 2 | | |
| 教職教養演習（3） | 2 | | 2 | | |
| 教職教養演習（4） | 2 | | 2 | | |
| 教職専門演習（1） | 2 | | 2 | | |
| 教職専門演習（2） | 2 | | 2 | | |
| 教職専門演習（3） | 2 | | 2 | | |
| | | | | | 選択科目は、専門教育科目の選択必修科目・共通教育科目・外国語科目・健康スポーツ科目・他学科開設科目・資格に関する専門教育科目から16単位以上 |
| 計 | 121 | 20 | 101 | 0 | |

2024年4月17日

# ２０２５年度　川村学園女子大学　学則改定（案）　新旧比較対照表

## 新

別表Ⅴ　専門教育科目

2．生活創造学部　①生活文化学科

| 授業科目 | 単位 | 必修 | 選必 | 選択 | 備　考 |
|---|---|---|---|---|---|
| 基礎ｾﾞﾐﾅｰﾙ | 2 | 2 | | | 必修・選択必修科目合わせて66単位以上履修 |
| 社会生活入門(1) | 2 | 2 | | | |
| 社会生活入門(2) | 2 | 2 | | | |
| 社会学概論 | 2 | 2 | | | |
| 家庭経営学 | 2 | 2 | | | |
| 食品学 | 2 | 2 | | | |
| 基礎栄養学 | 2 | 2 | | | |
| ｺﾐｭﾆｹｰｼｮﾝ能力基礎演習 | 2 | 2 | | | |
| 社会福祉概論 | 2 | 2 | | | |
| 女性と現代社会 | 2 | 2 | | | |
| 家族関係学 | 2 | 2 | | | |
| 生活文化専門演習 | 4 | 4 | | | |
| 卒業研究演習 | 4 | 4 | | | |
| 卒業研究 | 6 | 6 | | | |
| | | | | | |
| 公衆衛生学 | 2 | | 2 | | 16単位以上 |
| ﾌｰﾄﾞﾋﾞｼﾞﾈｽ入門 | 2 | | 2 | | |
| ﾌｰﾄﾞﾏﾈｼﾞﾒﾝﾄ論 | 2 | | 2 | | |
| 食料経済 | 2 | | 2 | | |
| ﾗｲﾌ商品開発 | 2 | | 2 | | |
| ﾗｲﾌﾏｰｹﾃｨﾝｸﾞ演習 | 2 | | 2 | | |
| ﾌｰﾄﾞｻｰﾋﾞｽ論 | 2 | | 2 | | |
| 生活ｱｰﾄ論 | 2 | | 2 | | |
| 食生活文化論 | 2 | | 2 | | |
| 法学概論(国際法を含む) | 2 | | 2 | | |
| 政治学概論(国際政治を含む) | 2 | | 2 | | |
| 経済学概論(国際経済を含む) | 2 | | 2 | | |
| 哲学概論 | 2 | | 2 | | |
| 倫理学 | 2 | | 2 | | |
| 食品加工学 | 2 | | 2 | | |
| 食品加工･開発実習 | 1 | | 1 | | |
| 公衆栄養学 | 2 | | 2 | | |
| 社会学特論 | 2 | | 2 | | |
| ｻｰﾋﾞｽ産業論 | 2 | | 2 | | |
| ﾜｰｸﾙｰﾙ論 | 2 | | 2 | | |
| 環境社会論 | 2 | | 2 | | |
| 地域活性ﾏﾈｼﾞﾒﾝﾄ論 | 2 | | 2 | | |
| 地域活性ｲﾍﾞﾝﾄ論 | 2 | | 2 | | |
| | | | | | |
| 食品学実験 | 1 | | 1 | | 14単位以上 |
| 食生活論 | 2 | | 2 | | |
| 調理学 | 2 | | 2 | | |
| 基礎調理学実習(1) | 1 | | 1 | | |
| 基礎調理学実習(2) | 1 | | 1 | | |
| 農と地産地消/自然を考えるⅠ | 2 | | 2 | | |
| 農と地産地消/自然を考えるⅡ | 4 | | 4 | | |
| 家庭経済学 | 2 | | 2 | | |
| 消費生活論 | 2 | | 2 | | |
| 高齢社会論 | 2 | | 2 | | |
| 被服学概論 | 2 | | 2 | | |
| 被服実習Ⅰ(平面) | 1 | | 1 | | |
| 被服実習Ⅱ(立体) | 1 | | 1 | | |
| ｶﾗｰｺｰﾃﾞｨﾈｰﾄ(1) | 2 | | 2 | | |
| ｶﾗｰｺｰﾃﾞｨﾈｰﾄ(2) | 2 | | 2 | | |
| ﾕﾆﾊﾞｰｻﾙ･ﾃﾞｻﾞｲﾝ･ﾌｰﾄﾞ | 2 | | 2 | | |
| 住居学 | 2 | | 2 | | |
| 生活ﾃﾞｻﾞｲﾝ論 | 2 | | 2 | | |
| 保育学 | 2 | | 2 | | |
| 食品衛生学 | 2 | | 2 | | |
| ﾗｲﾌｽﾃｰｼﾞ栄養学 | 2 | | 2 | | |
| 調理学実験 | 1 | | 1 | | |
| ﾍﾞｼﾞﾌﾙ概論 | 2 | | 2 | | |
| 被服ﾕﾆﾊﾞｰｻﾙ･ﾃﾞｻﾞｲﾝ | 2 | | 2 | | |
| 家庭の健康学 | 2 | | 2 | | |
| 住環境ﾕﾆﾊﾞｰｻﾙ･ﾃﾞｻﾞｲﾝ | 2 | | 2 | | |
| 資源と環境 | 2 | | 2 | | |

## 旧

別表Ⅴ　専門教育科目

3．生活創造学部　①生活文化学科

| 授業科目 | 単位 | 必修 | 選必 | 選択 | 備　考 |
|---|---|---|---|---|---|
| 基礎ｾﾞﾐﾅｰﾙ | 2 | 2 | | | 必修・選択必修科目合わせて66単位以上履修 |
| 社会生活入門(1) | 2 | 2 | | | |
| 社会生活入門(2) | 2 | 2 | | | |
| 社会学概論 | 2 | 2 | | | |
| 家庭経営学 | 2 | 2 | | | |
| 食品学 | 2 | 2 | | | |
| 基礎栄養学 | 2 | 2 | | | |
| ｺﾐｭﾆｹｰｼｮﾝ能力基礎演習 | 2 | 2 | | | |
| 社会福祉概論 | 2 | 2 | | | |
| 女性と現代社会 | 2 | 2 | | | |
| 家族関係学 | 2 | 2 | | | |
| 生活文化専門演習 | 4 | 4 | | | |
| 卒業研究演習 | 4 | 4 | | | |
| 卒業研究 | 6 | 6 | | | |
| | | | | | |
| 公衆衛生学 | 2 | | 2 | | 16単位以上 |
| ﾌｰﾄﾞﾋﾞｼﾞﾈｽ入門 | 2 | | 2 | | |
| ﾌｰﾄﾞﾏﾈｼﾞﾒﾝﾄ論 | 2 | | 2 | | |
| 食料経済 | 2 | | 2 | | |
| ﾗｲﾌ商品開発 | 2 | | 2 | | |
| ﾗｲﾌﾏｰｹﾃｨﾝｸﾞ演習 | 2 | | 2 | | |
| ﾌｰﾄﾞｻｰﾋﾞｽ論 | 2 | | 2 | | |
| 生活ｱｰﾄ論 | 2 | | 2 | | |
| 食生活文化論 | 2 | | 2 | | |
| 法学概論(国際法を含む) | 2 | | 2 | | |
| 政治学概論(国際政治を含む) | 2 | | 2 | | |
| 経済学概論(国際経済を含む) | 2 | | 2 | | |
| 哲学概論 | 2 | | 2 | | |
| 倫理学 | 2 | | 2 | | |
| 食品加工学 | 2 | | 2 | | |
| 食品加工･開発実習 | 1 | | 1 | | |
| 公衆栄養学 | 2 | | 2 | | |
| 社会学特論 | 2 | | 2 | | |
| ｻｰﾋﾞｽ産業論 | 2 | | 2 | | |
| ﾜｰｸﾙｰﾙ論 | 2 | | 2 | | |
| 環境社会論 | 2 | | 2 | | |
| 地域活性ﾏﾈｼﾞﾒﾝﾄ論 | 2 | | 2 | | |
| 地域活性ｲﾍﾞﾝﾄ論 | 2 | | 2 | | |
| | | | | | |
| 食品学実験 | 1 | | 1 | | 14単位以上 |
| 食生活論 | 2 | | 2 | | |
| 調理学 | 2 | | 2 | | |
| 基礎調理学実習(1) | 1 | | 1 | | |
| 基礎調理学実習(2) | 1 | | 1 | | |
| 農と地産地消/自然を考えるⅠ | 2 | | 2 | | |
| 農と地産地消/自然を考えるⅡ | 4 | | 4 | | |
| 家庭経済学 | 2 | | 2 | | |
| 消費生活論 | 2 | | 2 | | |
| 高齢社会論 | 2 | | 2 | | |
| 被服学概論 | 2 | | 2 | | |
| 被服実習Ⅰ(平面) | 1 | | 1 | | |
| 被服実習Ⅱ(立体) | 1 | | 1 | | |
| ｶﾗｰｺｰﾃﾞｨﾈｰﾄ(1) | 2 | | 2 | | |
| ｶﾗｰｺｰﾃﾞｨﾈｰﾄ(2) | 2 | | 2 | | |
| ﾕﾆﾊﾞｰｻﾙ･ﾃﾞｻﾞｲﾝ･ﾌｰﾄﾞ | 2 | | 2 | | |
| 住居学 | 2 | | 2 | | |
| 生活ﾃﾞｻﾞｲﾝ論 | 2 | | 2 | | |
| 保育学 | 2 | | 2 | | |
| 食品衛生学 | 2 | | 2 | | |
| ﾗｲﾌｽﾃｰｼﾞ栄養学 | 2 | | 2 | | |
| 調理学実験 | 1 | | 1 | | |
| ﾍﾞｼﾞﾌﾙ概論 | 2 | | 2 | | |
| 被服ﾕﾆﾊﾞｰｻﾙ･ﾃﾞｻﾞｲﾝ | 2 | | 2 | | |
| 家庭の健康学 | 2 | | 2 | | |
| 住環境ﾕﾆﾊﾞｰｻﾙ･ﾃﾞｻﾞｲﾝ | 2 | | 2 | | |
| 資源と環境 | 2 | | 2 | | |

| | | | | | |
|---|---|---|---|---|---|
| 解剖生理学 | 2 | | | 2 | 選択科目は、専門教育科目の選択必修科目及び選択科目・共通教育科目・外国語科目・健康ｽﾎﾟｰﾂ科目・他学科開設科目・資格に関する専門教育科目から36単位以上 |
| 運動生理学 | 2 | | | 2 | |
| 生化学入門 | 2 | | | 2 | |
| 医療秘書実務 | 2 | | | 2 | |
| 医療事務総論 | 2 | | | 2 | |
| 生化学・解剖生理学実験 | 1 | | | 1 | |
| 生化学 | 2 | | | 2 | |
| 臨床栄養学 | 2 | | | 2 | |
| 臨床栄養学実習 | 1 | | | 1 | |
| 栄養指導論(1) | 2 | | | 2 | |
| 栄養指導論(2) | 2 | | | 2 | |
| 応用調理学実習(1) | 1 | | | 1 | |
| 応用調理学実習(2) | 1 | | | 1 | |
| 給食経営管理論 | 2 | | | 2 | |
| ｽﾎﾟｰﾂ栄養学 | 2 | | | 2 | |
| 医薬と検査 | 2 | | | 2 | |
| 学校栄養教育論 | 2 | | | 2 | |
| 臨床医学 | 2 | | | 2 | |
| 食品衛生学実験 | 1 | | | 1 | |
| 栄養指導基礎実習 | 1 | | | 1 | |
| ｳｪﾙﾈｽ栄養指導実習 | 1 | | | 1 | |
| 給食管理実習(1)学内 | 2 | | | 2 | |
| 給食管理実習(2)学外 | 1 | | | 1 | |
| 食品の官能評価と鑑別 | 2 | | | 2 | |
| ﾌｰﾄﾞｽﾍﾟｼｬﾘｽﾄ論 | 2 | | | 2 | |
| ﾌｰﾄﾞｺｰﾃﾞｨﾈｰﾄ論 | 2 | | | 2 | |
| 健康運動指導 | 2 | | | 2 | |
| ｽﾎﾟｰﾂ栄養相談 | 2 | | | 2 | |
| 医療秘書実務実習 | 1 | | | 1 | |
| 医療秘書実務実習演習(事前・事後指導) | 1 | | | 1 | |
| 医療事務演習 | 1 | | | 1 | |
| 栄養教育実習演習(事前・事後指導) | 1 | | | 1 | |
| 栄養教育実習 | 1 | | | 1 | |
| 教職実践演習(栄養教諭) | 2 | | | 2 | |
| 計 | 186 | 36 | 95 | 55 | |

| | | | | | |
|---|---|---|---|---|---|
| 解剖生理学 | 2 | | | 2 | 選択科目は、専門教育科目の選択必修科目及び選択科目・共通教育科目・外国語科目・健康ｽﾎﾟｰﾂ科目・他学科開設科目・資格に関する専門教育科目から36単位以上 |
| 運動生理学 | 2 | | | 2 | |
| 生化学入門 | 2 | | | 2 | |
| 医療秘書実務 | 2 | | | 2 | |
| 医療事務総論 | 2 | | | 2 | |
| 生化学・解剖生理学実験 | 1 | | | 1 | |
| 生化学 | 2 | | | 2 | |
| 臨床栄養学 | 2 | | | 2 | |
| 臨床栄養学実習 | 1 | | | 1 | |
| 栄養指導論(1) | 2 | | | 2 | |
| 栄養指導論(2) | 2 | | | 2 | |
| 応用調理学実習(1) | 1 | | | 1 | |
| 応用調理学実習(2) | 1 | | | 1 | |
| 給食経営管理論 | 2 | | | 2 | |
| ｽﾎﾟｰﾂ栄養学 | 2 | | | 2 | |
| 医薬と検査 | 2 | | | 2 | |
| 学校栄養教育論 | 2 | | | 2 | |
| 臨床医学 | 2 | | | 2 | |
| 食品衛生学実験 | 1 | | | 1 | |
| 栄養指導基礎実習 | 1 | | | 1 | |
| ｳｪﾙﾈｽ栄養指導実習 | 1 | | | 1 | |
| 給食管理実習(1)学内 | 2 | | | 2 | |
| 給食管理実習(2)学外 | 1 | | | 1 | |
| 食品の官能評価と鑑別 | 2 | | | 2 | |
| ﾌｰﾄﾞｽﾍﾟｼｬﾘｽﾄ論 | 2 | | | 2 | |
| ﾌｰﾄﾞｺｰﾃﾞｨﾈｰﾄ論 | 2 | | | 2 | |
| 健康運動指導 | 2 | | | 2 | |
| ｽﾎﾟｰﾂ栄養相談 | 2 | | | 2 | |
| 医療秘書実務実習 | 1 | | | 1 | |
| 医療秘書実務実習演習(事前・事後指導) | 1 | | | 1 | |
| 医療事務演習 | 1 | | | 1 | |
| 栄養教育実習演習(事前・事後指導) | 1 | | | 1 | |
| 栄養教育実習 | 1 | | | 1 | |
| 教職実践演習(栄養教諭) | 2 | | | 2 | |
| 計 | 186 | 36 | 95 | 55 | |

2024年4月17日

# ２０２５年度　川村学園女子大学　学則改定（案）　新旧比較対照表

## 新

別表Ⅴ　専門教育科目

２．生活創造学部　②観光文化学科

| 授業科目 | 単位 | 必修 | 選必 | 選択 | 備　考 |
|---|---|---|---|---|---|
| 基礎ｾﾞﾐﾅｰﾙ | 2 | 2 | | | 必修･選択必修科目合わせて74単位以上履修 |
| ﾌﾟﾚｾﾞﾐﾅｰﾙ | 2 | 2 | | | |
| 観光概論 | 2 | 2 | | | |
| 観光事業論 | 2 | 2 | | | |
| 観光文化総論(1) | 2 | 2 | | | |
| 観光文化総論(2) | 2 | 2 | | | |
| 観光文化(日本) | 2 | 2 | | | |
| 観光英語基礎Ⅰ | 1 | 1 | | | |
| 観光英語基礎Ⅱ | 1 | 1 | | | |
| 観光英語Ⅰ | 1 | 1 | | | |
| 観光英語Ⅱ | 1 | 1 | | | |
| 観光文化入門演習 | 2 | 2 | | | |
| 観光文化専門演習(1) | 2 | 2 | | | |
| 観光文化専門演習(2) | 2 | 2 | | | |
| 卒業研究演習 | 4 | 4 | | | |
| 卒業研究 | 6 | 6 | | | |
| 観光文化実践Ⅰ | 2 | | 2 | | 6単位以上 |
| 観光文化実践Ⅱ | 2 | | 2 | | |
| 観光文化実践Ⅲ | 2 | | 2 | | |
| 観光文化実践Ⅳ | 2 | | 2 | | |
| 観光文化実践Ⅴ | 2 | | 2 | | |
| 観光文化実践Ⅵ | 2 | | 2 | | |
| 観光文化実践Ⅶ | 2 | | 2 | | |
| 観光文化実践Ⅷ | 2 | | 2 | | |
| 観光文化実践Ⅸ | 2 | | 2 | | |
| 観光文化実践Ⅹ | 2 | | 2 | | |
| 観光文化実践Ⅺ | 2 | | 2 | | |
| 観光英語特講Ⅰ | 2 | | 2 | | 34単位以上 |
| 観光英語特講Ⅱ | 2 | | 2 | | |
| 観光中国語 | 1 | | 1 | | |
| 観光韓国語 | 1 | | 1 | | |
| 海外から見た日本 | 2 | | 2 | | |
| 日本地誌 | 2 | | 2 | | |
| 世界地誌 | 2 | | 2 | | |
| 観光歴史学 | 2 | | 2 | | |
| 観光心理学 | 2 | | 2 | | |
| ﾘｰﾀﾞｰｼｯﾌﾟ論 | 2 | | 2 | | |
| 観光社会学 | 2 | | 2 | | |
| 観光経営学 | 2 | | 2 | | |
| 観光地理学 | 2 | | 2 | | |
| 観光ﾏｰｹﾃｨﾝｸﾞ論 | 2 | | 2 | | |
| ｲﾝﾊﾞｳﾝﾄﾞ･ﾂｰﾘｽﾞﾑ論 | 2 | | 2 | | |
| 観光まちづくり論 | 2 | | 2 | | |
| 景観論 | 2 | | 2 | | |
| 観光調査法 | 2 | | 2 | | |
| ﾌｨｰﾙﾄﾞﾜｰｸ法 | 2 | | 2 | | |
| 観光の情報ﾃﾞｻﾞｲﾝ(1) | 2 | | 2 | | |
| 観光の情報ﾃﾞｻﾞｲﾝ(2) | 2 | | 2 | | |
| ﾎｽﾋﾟﾀﾘﾃｨ入門 | 2 | | 2 | | |
| ﾎﾃﾙ･ﾏﾈｼﾞﾒﾝﾄ論 | 2 | | 2 | | |
| 外食産業論 | 2 | | 2 | | |
| 旅行事業論 | 2 | | 2 | | |
| ｴｱﾗｲﾝ事業論 | 2 | | 2 | | |
| ﾃｰﾏﾊﾟｰｸ事業論 | 2 | | 2 | | |
| ﾌﾞﾗｲﾀﾞﾙ事業論 | 2 | | 2 | | |
| 旅行業務取扱管理者講座(1) | 2 | | 2 | | |
| 旅行業務取扱管理者講座(2) | 2 | | 2 | | |
| 旅行業務取扱管理者講座(3) | 2 | | 2 | | |
| 観光文化(ｱｼﾞｱ) | 2 | | 2 | | |
| 観光文化(ｱﾒﾘｶ) | 2 | | 2 | | |
| 観光文化(ﾖｰﾛｯﾊﾟ) | 2 | | 2 | | |
| 観光文化(江戸･東京) | 2 | | 2 | | |
| 世界遺産(1) | 2 | | 2 | | |
| 世界遺産(2) | 2 | | 2 | | |
| | | | | | 選択科目は、専門教育科目の選択必修科目･共通教育科目･外国語科目･健康スポーツ科目･他学科開設科目･資格に関する専門教育科目から32単位以上 |
| 計 | 128 | 34 | 94 | 0 | |

## 旧

別表Ⅴ　専門教育科目

３．生活創造学部　②観光文化学科

| 授業科目 | 単位 | 必修 | 選必 | 選択 | 備　考 |
|---|---|---|---|---|---|
| 基礎ｾﾞﾐﾅｰﾙ | 2 | 2 | | | 必修･選択必修科目合わせて74単位以上履修 |
| ﾌﾟﾚｾﾞﾐﾅｰﾙ | 2 | 2 | | | |
| 観光概論 | 2 | 2 | | | |
| 観光事業論 | 2 | 2 | | | |
| 観光文化総論(1) | 2 | 2 | | | |
| 観光文化総論(2) | 2 | 2 | | | |
| 観光文化(日本) | 2 | 2 | | | |
| 観光英語基礎Ⅰ | 1 | 1 | | | |
| 観光英語基礎Ⅱ | 1 | 1 | | | |
| 観光英語Ⅰ | 1 | 1 | | | |
| 観光英語Ⅱ | 1 | 1 | | | |
| 観光文化入門演習 | 2 | 2 | | | |
| 観光文化専門演習(1) | 2 | 2 | | | |
| 観光文化専門演習(2) | 2 | 2 | | | |
| 卒業研究演習 | 4 | 4 | | | |
| 卒業研究 | 6 | 6 | | | |
| 観光文化実践Ⅰ | 2 | | 2 | | 6単位以上 |
| 観光文化実践Ⅱ | 2 | | 2 | | |
| 観光文化実践Ⅲ | 2 | | 2 | | |
| 観光文化実践Ⅳ | 2 | | 2 | | |
| 観光文化実践Ⅴ | 2 | | 2 | | |
| 観光文化実践Ⅵ | 2 | | 2 | | |
| 観光文化実践Ⅶ | 2 | | 2 | | |
| 観光文化実践Ⅷ | 2 | | 2 | | |
| 観光文化実践Ⅸ | 2 | | 2 | | |
| 観光文化実践Ⅹ | 2 | | 2 | | |
| 観光文化実践Ⅺ | 2 | | 2 | | |
| 観光英語特講Ⅰ | 2 | | 2 | | 34単位以上 |
| 観光英語特講Ⅱ | 2 | | 2 | | |
| 観光中国語 | 1 | | 1 | | |
| 観光韓国語 | 1 | | 1 | | |
| 海外から見た日本 | 2 | | 2 | | |
| 日本地誌 | 2 | | 2 | | |
| 世界地誌 | 2 | | 2 | | |
| 観光歴史学 | 2 | | 2 | | |
| 観光心理学 | 2 | | 2 | | |
| ﾘｰﾀﾞｰｼｯﾌﾟ論 | 2 | | 2 | | |
| 観光社会学 | 2 | | 2 | | |
| 観光経営学 | 2 | | 2 | | |
| 観光地理学 | 2 | | 2 | | |
| 観光ﾏｰｹﾃｨﾝｸﾞ論 | 2 | | 2 | | |
| ｲﾝﾊﾞｳﾝﾄﾞ･ﾂｰﾘｽﾞﾑ論 | 2 | | 2 | | |
| 観光まちづくり論 | 2 | | 2 | | |
| 景観論 | 2 | | 2 | | |
| 観光調査法 | 2 | | 2 | | |
| ﾌｨｰﾙﾄﾞﾜｰｸ法 | 2 | | 2 | | |
| 観光の情報ﾃﾞｻﾞｲﾝ(1) | 2 | | 2 | | |
| 観光の情報ﾃﾞｻﾞｲﾝ(2) | 2 | | 2 | | |
| ﾎｽﾋﾟﾀﾘﾃｨ入門 | 2 | | 2 | | |
| ﾎﾃﾙ･ﾏﾈｼﾞﾒﾝﾄ論 | 2 | | 2 | | |
| 外食産業論 | 2 | | 2 | | |
| 旅行事業論 | 2 | | 2 | | |
| ｴｱﾗｲﾝ事業論 | 2 | | 2 | | |
| ﾃｰﾏﾊﾟｰｸ事業論 | 2 | | 2 | | |
| ﾌﾞﾗｲﾀﾞﾙ事業論 | 2 | | 2 | | |
| 旅行業務取扱管理者講座(1) | 2 | | 2 | | |
| 旅行業務取扱管理者講座(2) | 2 | | 2 | | |
| 旅行業務取扱管理者講座(3) | 2 | | 2 | | |
| 観光文化(ｱｼﾞｱ) | 2 | | 2 | | |
| 観光文化(ｱﾒﾘｶ) | 2 | | 2 | | |
| 観光文化(ﾖｰﾛｯﾊﾟ) | 2 | | 2 | | |
| 観光文化(江戸･東京) | 2 | | 2 | | |
| 世界遺産(1) | 2 | | 2 | | |
| 世界遺産(2) | 2 | | 2 | | |
| | | | | | 選択科目は、専門教育科目の選択必修科目･共通教育科目･外国語科目･健康スポーツ科目･他学科開設科目･資格に関する専門教育科目から32単位以上 |
| 計 | 128 | 34 | 94 | 0 | |

2024年4月17日

# ２０２５年度　川村学園女子大学　学則改定（案）　新旧比較対照表

## 新

別表Ⅵ　教職に関する専門教育科目

| 授業科目 | 単位 | 必修 | 選択 | 備考 |
|---|---|---|---|---|
| 教育原理 | 2 | 2 | | |
| 教職論 | 2 | 2 | | |
| 学校経営論（学校安全を含む） | 2 | 2 | | |
| 教育心理学 | 2 | 2 | | |
| 特別支援教育 | 2 | 2 | | |
| 教育課程論 | 2 | 2 | | |
| 道徳の理論と指導法 | 2 | | 2 | 中１種免のみ必修 |
| 総合的な学習の時間の指導法 | 2 | 2 | | |
| 特別活動の指導法 | 2 | 2 | | |
| 教育方法･技術論 | 2 | 2 | | |
| 生徒指導の理論と方法 | 2 | 2 | | |
| 教育相談 | 2 | 2 | | |
| 進路指導･ｷｬﾘｱ教育 | 2 | 2 | | |
| 教育実習演習（事前･事後指導） | 1 | 1 | | 中１種免５単位<br>高１種免３単位 |
| 教育実習Ⅰ | 2 | 2 | | |
| 教育実習Ⅱ | 2 | | 2 | |
| 教職実践演習 | 2 | 2 | | |
| 英語科教育法Ⅰ | 2 | 2 | | 国際英語学科のみ |
| 英語科教育法Ⅱ | 2 | 2 | | |
| 英語科教育法Ⅲ | 2 | 2 | | |
| 英語科教育法Ⅳ | 2 | 2 | | |
| 社会科教育法Ⅰ | 2 | 2 | | 史学科のみ<br>当該教科教育法<br>につき必修 |
| 社会科教育法Ⅱ | 2 | 2 | | |
| 社会科教育法Ⅲ | 2 | 2 | | |
| 社会科教育法Ⅳ | 2 | 2 | | |
| 地理歴史科教育法Ⅰ | 2 | 2 | | |
| 地理歴史科教育法Ⅱ | 2 | 2 | | |
| 公民科教育法Ⅰ | 2 | 2 | | 心理学科のみ |
| 公民科教育法Ⅱ | 2 | 2 | | |
| 国語科教育法Ⅰ | 2 | 2 | | 日本文化学科のみ<br>中１種免のみ必修 |
| 国語科教育法Ⅱ | 2 | 2 | | |
| 国語科教育法Ⅲ | 2 | | 2 | |
| 国語科教育法Ⅳ | 2 | | 2 | |
| 家庭科教育法Ⅰ | 2 | 2 | | 生活文化学科のみ |
| 家庭科教育法Ⅱ | 2 | 2 | | |
| 家庭科教育法Ⅲ | 2 | 2 | | |
| 家庭科教育法Ⅳ | 2 | 2 | | |
| 介護等体験（事前･事後指導） | 1 | | 1 | 中１種免のみ必修 |
| 教職ｲﾝﾀｰﾝｼｯﾌﾟ（事前･事後指導） | 4 | | 4 | |
| 学校体験活動 | 4 | | 4 | |
| （削除） | | | | |
| （削除） | | | | |
| （削除） | | | | |
| （削除） | | | | |
| （削除） | | | | |
| （削除） | | | | |
| 計 | 82 | 65 | 17 | |

## 旧

別表Ⅵ　教職に関する専門教育科目

| 授業科目 | 単位 | 必修 | 選択 | 備考 |
|---|---|---|---|---|
| 教育原理 | 2 | 2 | | |
| 教職論 | 2 | 2 | | |
| 学校経営論（学校安全を含む） | 2 | 2 | | |
| 教育心理学 | 2 | 2 | | |
| 特別支援教育 | 2 | 2 | | |
| 教育課程論 | 2 | 2 | | |
| 道徳の理論と指導法 | 2 | | 2 | 中１種免のみ必修 |
| 総合的な学習の時間の指導法 | 2 | 2 | | |
| 特別活動の指導法 | 2 | 2 | | |
| 教育方法･技術論 | 2 | 2 | | |
| 生徒指導の理論と方法 | 2 | 2 | | |
| 教育相談 | 2 | 2 | | |
| 進路指導･ｷｬﾘｱ教育 | 2 | 2 | | |
| 教育実習演習（事前･事後指導） | 1 | 1 | | 中１種免５単位<br>高１種免３単位 |
| 教育実習Ⅰ | 2 | 2 | | |
| 教育実習Ⅱ | 2 | | 2 | |
| 教職実践演習 | 2 | 2 | | |
| 英語科教育法Ⅰ | 2 | 2 | | 国際英語学科のみ |
| 英語科教育法Ⅱ | 2 | 2 | | |
| 英語科教育法Ⅲ | 2 | 2 | | |
| 英語科教育法Ⅳ | 2 | 2 | | |
| 社会科教育法Ⅰ | 2 | 2 | | 史学科のみ<br>当該教科教育法<br>につき必修 |
| 社会科教育法Ⅱ | 2 | 2 | | |
| 社会科教育法Ⅲ | 2 | 2 | | |
| 社会科教育法Ⅳ | 2 | 2 | | |
| 地理歴史科教育法Ⅰ | 2 | 2 | | |
| 地理歴史科教育法Ⅱ | 2 | 2 | | |
| 公民科教育法Ⅰ | 2 | 2 | | 心理学科のみ |
| 公民科教育法Ⅱ | 2 | 2 | | |
| 国語科教育法Ⅰ | 2 | 2 | | 日本文化学科のみ<br>中１種免のみ必修 |
| 国語科教育法Ⅱ | 2 | 2 | | |
| 国語科教育法Ⅲ | 2 | | 2 | |
| 国語科教育法Ⅳ | 2 | | 2 | |
| 家庭科教育法Ⅰ | 2 | 2 | | 生活文化学科のみ |
| 家庭科教育法Ⅱ | 2 | 2 | | |
| 家庭科教育法Ⅲ | 2 | 2 | | |
| 家庭科教育法Ⅳ | 2 | 2 | | |
| 介護等体験（事前･事後指導） | 1 | | 1 | 中１種免のみ必修 |
| 教職ｲﾝﾀｰﾝｼｯﾌﾟ（事前･事後指導） | 4 | | 4 | |
| 学校体験活動 | 4 | | 4 | |
| 教育実習演習（幼　事前･事後指導） | 1 | 1 | | 副免許のみ |
| 教育実習演習（小　事前･事後指導） | 1 | 1 | | |
| 教育実習演習（中　事前･事後指導） | 1 | 1 | | |
| 教育実習（幼） | 1 | 1 | | |
| 教育実習（小） | 1 | 1 | | |
| 教育実習（中） | 1 | 1 | | |
| 計 | 88 | 71 | 17 | |

# ２０２５年度　川村学園女子大学　学則改定（案）　新旧比較対照表

| 新 | 旧 |
|---|---|
| （削除） | 別表Ｘ　保育士に関する専門教育科目 |

| | 系列 | 授業科目 | 単位 | 必修 | 選択 | 備考 |
|---|---|---|---|---|---|---|
| 告示別表第1による教科目 | 保育の本質・目的に関する科目 | 保育原理 | 2 | 2 | | |
| | | 教育原理 | 2 | 2 | | |
| | | 子ども家庭福祉 | 2 | 2 | | |
| | | 社会福祉 | 2 | 2 | | |
| | | 子ども家庭支援論 | 2 | 2 | | |
| | | 社会的養護Ⅰ | 2 | 2 | | |
| | | 保育者論 | 2 | 2 | | |
| | 保育の対象の理解に関する科目 | 保育の心理学 | 2 | 2 | | |
| | | 子ども家庭支援の心理学 | 2 | 2 | | |
| | | 子どもの理解と援助 | 2 | 2 | | |
| | | 子どもの保健 | 2 | 2 | | |
| | | 子どもの食と栄養 | 2 | 2 | | |
| | 保育の内容・方法に関する科目 | 保育の計画と評価 | 2 | 2 | | |
| | | 保育内容総論 | 2 | 2 | | |
| | | 保育内容健康の指導法 | 2 | 2 | | |
| | | 保育内容人間関係の指導法 | 2 | 2 | | |
| | | 保育内容環境の指導法 | 2 | 2 | | |
| | | 保育内容言葉の指導法 | 2 | 2 | | |
| | | 保育内容表現の指導法 | 2 | 2 | | |
| | | 保育内容の理解と方法(音楽) | 2 | 2 | | |
| | | 保育内容の理解と方法(造形) | 2 | 2 | | |
| | | 保育内容の理解と方法(運動) | 2 | 2 | | |
| | | 保育内容の理解と方法(児童文化) | 2 | 2 | | |
| | | 乳児保育Ⅰ | 2 | 2 | | |
| | | 乳児保育Ⅱ | 2 | 2 | | |
| | | 子どもの健康と安全 | 2 | 2 | | |
| | | 障害児保育 | 2 | 2 | | |
| | | 社会的養護Ⅱ | 2 | 2 | | |
| | | 子育て支援 | 2 | 2 | | |
| | 保育実習 | 保育実習演習Ⅰ（事前・事後指導） | 1 | 1 | | |
| | | 保育実習演習Ⅱ（事前・事後指導） | 1 | 1 | | |
| | | 保育実習Ⅰ | 2 | 2 | | |
| | | 保育実習Ⅱ | 2 | 2 | | |
| | 総合演習 | 保育･教職実践演習（幼稚園） | 2 | 2 | | |
| 告示別表第2による教科目 | 保育の本質・目的に関する科目 | | | | | |
| | 保育の対象の理解に関する科目 | | | | | |
| | 保育の内容・方法に関する科目 | 健康 | 2 | | 2 | 6単位以上 |
| | | 人間関係 | 2 | | 2 | |
| | | 環境 | 2 | | 2 | |
| | | 言葉 | 2 | | 2 | |
| | | 表現 | 2 | | 2 | |
| | | 幼児音楽指導法 | 2 | | 2 | |
| | | 幼児造形指導法 | 2 | | 2 | |
| | | 幼児運動指導法 | 2 | | 2 | |
| | | 幼児指導法総論 | 2 | | 2 | |
| | | 子どもと音楽 | 2 | | 2 | |
| | | 子どもと造形 | 2 | | 2 | |
| | | 子どもと運動 | 2 | | 2 | |
| | 保育実習 | 保育実習演習Ⅲ　（事前・事後指導） | 1 | 1 | | |
| | | 保育実習Ⅲ | 2 | 2 | | |

| | | | | | | |
|---|---|---|---|---|---|---|
| 告示による教科目 | 教養科目 | 総合講座(1) | 2 | | 2 | １６単位以上 |
| | | 総合講座(2) | 2 | | 2 | |
| | | 総合講座(3) | 2 | | 2 | |
| | | 総合講座(4) | 2 | | 2 | |
| | | 人体の科学 | 2 | | 2 | |
| | | 生活の数学 | 2 | | 2 | |
| | | 生命の科学 | 2 | | 2 | |
| | | 生物と環境 | 2 | | 2 | |
| | | 食と生命 | 2 | | 2 | |
| | | 宇宙から見た地球論 | 2 | | 2 | |
| | | 生命倫理と現代社会 | 2 | | 2 | |
| | | 古生物学 | 2 | | 2 | |
| | | 心理学 | 2 | | 2 | |
| | | 現代社会と心 | 2 | | 2 | |
| | | 哲学 | 2 | | 2 | |
| | | 歴史学 | 2 | | 2 | |
| | | 社会学 | 2 | | 2 | |
| | | 民俗学 | 2 | | 2 | |
| | | 文学 | 2 | | 2 | |
| | | 文化人類学 | 2 | | 2 | |
| | | 映像文化論 | 2 | | 2 | |
| | | 日本語と表現 | 2 | | 2 | |
| | | 考古学 | 2 | | 2 | |
| | | 日本人と法律(1) | 2 | | 2 | |
| | | 日本人と法律(2) | 2 | | 2 | |
| | | 現代社会と経済(1) | 2 | | 2 | |
| | | 現代社会と経済(2) | 2 | | 2 | |
| | | 現代の社会 | 2 | | 2 | |
| | | 日本の政治と国際社会(1) | 2 | | 2 | |
| | | 日本の政治と国際社会(2) | 2 | | 2 | |
| | | 観光学 | 2 | | 2 | |
| | | 女性学 | 2 | | 2 | |
| | | ﾎﾞﾗﾝﾃｨｱ論 | 2 | | 2 | |
| | | 情報ﾘﾃﾗｼｰ | 2 | | 2 | |
| | | 英語Ⅰ(1) | 1 | 1 | | |
| | | 英語Ⅰ(2) | 1 | 1 | | |
| | | 英語Ⅱ(1) | 1 | 1 | | |
| | | 英語Ⅱ(2) | 1 | 1 | | |
| | | 健康ｽﾎﾟｰﾂ論 | 2 | 2 | | |
| | | ｽﾎﾟｰﾂ(1) | 2 | | 2 | 2単位以上 |
| | | ｽﾎﾟｰﾂ(2) | 2 | | 2 | |
| | | ｽﾎﾟｰﾂ(3) | 2 | | 2 | |
| | | ｽﾎﾟｰﾂ(4) | 2 | | 2 | |
| | | ｽﾎﾟｰﾂ(5) | 2 | | 2 | |
| | | ｽﾎﾟｰﾂ(6) | 2 | | 2 | |
| | | ｽﾎﾟｰﾂ(7) | 2 | | 2 | |
| | | ｽﾎﾟｰﾂ(8) | 2 | | 2 | |
| | | 計 | 183 | 75 | 108 | |

2024 年 4 月 17 日

# ２０２５年度　川村学園女子大学　学則改定（案）　新旧比較対照表

## 新

別表ＸⅡ　学費等

＜令和6年度以降入学者適用＞

①（各学部各学科共通）

| 区　分 | 金　額（円） | 備　考 |
|---|---|---|
| 入　学　金 | ２５０，０００ | 入　学　時 |
| 授　業　料 | ７５０，０００ | 第１期　４月<br>第２期　９月 |
| 施　設　費 | ２２５，０００ | 同　上 |
| 実験実習費等 | 文学部<br>国際英語学科　４２，０００<br>史　学　科　３３，０００<br>心理学科　５０，０００<br>日本文化学科　４２，０００<br>(削除)<br><br>生活創造学部<br>生活文化学科　６９，０００<br>観光文化学科　４２，０００ | ４月 |
| 入学検定料 | ３０，０００ | 大学入学共通ﾃｽﾄ利用<br>入学試験の場合は、<br>１５，０００円 |
| 転学部・転学科検定料 | １０，０００ | |

②（入学時に満50歳以上の者および、川村高等学校、川村短期大学、川村学園女子大学を卒業して、入学時に満45歳以上の者適用・各学部各学科共通）

| 区　分 | 金　額（円） | 備　考 |
|---|---|---|
| 入　学　金 | １００，０００ | 入　学　時 |
| 授　業　料 | ３５０，０００ | 第１期　４月<br>第２期　９月 |
| 施　設　費 | １００，０００ | 同　上 |
| 実験実習費等 | 文学部<br>国際英語学科　４２，０００<br>史　学　科　３３，０００<br>心理学科　５０，０００<br>日本文化学科　４２，０００<br>(削除)<br><br>生活創造学部<br>生活文化学科　６９，０００<br>観光文化学科　４２，０００ | ４月 |
| 入学検定料 | １５，０００ | 大学入学共通ﾃｽﾄ利用<br>入学試験の場合は、<br>１５，０００円 |
| 転学部・転学科検定料 | １０，０００ | |

## 旧

別表ＸⅡ　学費等

＜令和6年度以降入学者適用＞

①（各学部各学科共通）

| 区　分 | 金　額（円） | 備　考 |
|---|---|---|
| 入　学　金 | ２５０，０００ | 入　学　時 |
| 授　業　料 | ７５０，０００ | 第１期　４月<br>第２期　９月 |
| 施　設　費 | ２２５，０００ | 同　上 |
| 実験実習費等 | 文学部<br>国際英語学科　４２，０００<br>史　学　科　３３，０００<br>心理学科　５０，０００<br>日本文化学科　４２，０００<br>教育学部<br>幼児教育学科　７６，０００<br>児童教育学科　５４，５００<br>生活創造学部<br>生活文化学科　６９，０００<br>観光文化学科　４２，０００ | ４月 |
| 入学検定料 | ３０，０００ | 大学入学共通ﾃｽﾄ利用<br>入学試験の場合は、<br>１５，０００円 |
| 転学部・転学科検定料 | １０，０００ | |

②（入学時に満50歳以上の者および、川村高等学校、川村短期大学、川村学園女子大学を卒業して、入学時に満45歳以上の者適用・各学部各学科共通）

| 区　分 | 金　額（円） | 備　考 |
|---|---|---|
| 入　学　金 | １００，０００ | 入　学　時 |
| 授　業　料 | ３５０，０００ | 第１期　４月<br>第２期　９月 |
| 施　設　費 | １００，０００ | 同　上 |
| 実験実習費等 | 文学部<br>国際英語学科　４２，０００<br>史　学　科　３３，０００<br>心理学科　５０，０００<br>日本文化学科　４２，０００<br>教育学部<br>幼児教育学科　７６，０００<br>児童教育学科　５４，５００<br>生活創造学部<br>生活文化学科　６９，０００<br>観光文化学科　４２，０００ | ４月 |
| 入学検定料 | １５，０００ | 大学入学共通ﾃｽﾄ利用<br>入学試験の場合は、<br>１５，０００円 |
| 転学部・転学科検定料 | １０，０００ | |

2024 年 4 月 17 日

# ２０２５年度　川村学園女子大学　学則改定（案）　新旧比較対照表

## 新

別表ＸＶ　人材養成の目的

| 学部名 | 学科名 | 人材養成の目的 |
|---|---|---|
| 文学部 | 国際英語学科 | 教養に裏打ちされた英語力を修得し、世界の人々とｺﾐｭﾆｹｰｼｮﾝを図ることのできる人材の養成を目的とする。 |
| | 史学科 | 日本と世界の歴史と文化に対する理解を深め、それを現代社会の諸問題に応用できる人材の養成を目的とする。 |
| | 心理学科 | 認知、社会、発達、臨床の多領域にわたる専門的知識を修得し、人々の心を探求し、自己をとりまく環境をより豊かにしていく役割を担える人材の養成を目的とする。 |
| | 日本文化学科 | 「和」の心を基盤に、理論と実技の両面から日本文化を理解し、世界に向けて日本文化を発信できる人材の養成を目的とする。 |
| （削除） | | |
| 生活創造学部 | 生活文化学科 | 栄養・健康・ﾗｲﾌﾃﾞｻﾞｲﾝに関する専門的知識を修得し、社会、学校、家庭の場において、食への指導力・実践力を有する人材の養成を目的とする。 |
| | 観光文化学科 | 観光についての幅広い知識、洞察力、企画力、さらには日本と海外の歴史・文化に関する知識及び外国語ｺﾐｭﾆｹｰｼｮﾝ力を修得し、ﾎｽﾋﾟﾀﾘﾃｨ産業で活躍できる人材の養成を目的とする。 |

## 旧

別表ＸＶ　人材養成の目的

| 学部名 | 学科名 | 人材養成の目的 |
|---|---|---|
| 文学部 | 国際英語学科 | 教養に裏打ちされた英語力を修得し、世界の人々とｺﾐｭﾆｹｰｼｮﾝを図ることのできる人材の養成を目的とする。 |
| | 史学科 | 日本と世界の歴史と文化に対する理解を深め、それを現代社会の諸問題に応用できる人材の養成を目的とする。 |
| | 心理学科 | 認知、社会、発達、臨床の多領域にわたる専門的知識を修得し、人々の心を探求し、自己をとりまく環境をより豊かにしていく役割を担える人材の養成を目的とする。 |
| | 日本文化学科 | 「和」の心を基盤に、理論と実技の両面から日本文化を理解し、世界に向けて日本文化を発信できる人材の養成を目的とする。 |
| 教育学部 | 幼児教育学科 | 社会人としての基礎的教養を土台として、幼児教育と保育に関する専門的な知識・技術を修得し、この能力を活かして、広く社会に貢献する人材の養成を目的とする。 |
| | 児童教育学科 | 教育に関する専門的知識・技能・態度を修得し、さまざまな教育問題に適応できるｺﾐｭﾆｹｰｼｮﾝ能力と実践能力のある人材の養成を目的とする。 |
| 生活創造学部 | 生活文化学科 | 栄養・健康・ﾗｲﾌﾃﾞｻﾞｲﾝに関する専門的知識を修得し、社会、学校、家庭の場において、食への指導力・実践力を有する人材の養成を目的とする。 |
| | 観光文化学科 | 観光についての幅広い知識、洞察力、企画力、さらには日本と海外の歴史・文化に関する知識及び外国語ｺﾐｭﾆｹｰｼｮﾝ力を修得し、ﾎｽﾋﾟﾀﾘﾃｨ産業で活躍できる人材の養成を目的とする。 |

# 学則の変更の趣旨を記載した書類

**ア　学則変更（収容定員の変更）の内容**

教育学部を令和７年度より募集停止とする。

**イ　学則変更（収容定員変更）の必要性**

平成３年度に開設した幼児教育学科と、平成 20 年度に開設した児童教育学科は、入学者数が著しく減少し続け、教育内容の見直し等の魅力向上に努めてきたが、入学者の増加には結びつけることができず、結果として教育学部の教育的ニーズは終了したとの判断に至り募集を停止することとした。

入学定員充足率　　上段：入学者数、下段：定員充足率

| | 平成 29<br>(2017)<br>年度 | 平成 30<br>(2018)<br>年度 | 平成 31<br>(2019)<br>年度 | 令和２<br>(2020)<br>年度 | 令和３<br>(2021)<br>年度 | 令和４<br>(2022)<br>年度 | 令和５<br>(2023)<br>年度 | 令和６<br>(2024)<br>年度 |
|---|---|---|---|---|---|---|---|---|
| 幼児教育学科 | 75<br>(93.7) | 63<br>(78.7) | 38<br>(47.5) | 50<br>(52.5) | 30<br>(37.5) | 35<br>(43.7) | 12<br>(15) | 13<br>(26) |
| 児童教育学科 | 19<br>(47.5) | 13<br>(32.5) | 22<br>(55) | 27<br>(67.5) | 11<br>(27.5) | 9<br>(22.5) | 4<br>(10) | 5<br>(25) |

**ウ　学則変更（収容定員変更）に伴う教育課程などの変更内容**

教育学部の学生募集停止に伴う収容定員の変更のための、内容の変更は行わない。

教育学部の在学生が、全て卒業するまで現状を維持する。

（ア）　収容定員の変更を行っても、教育内容の変更はなく、教育課程の変更は行わない。

（イ）　教育方法・履修指導については、変更はない。

（ウ）　教員組織については、変更はない。幼児教育学科は定員に対する必要教員数６、教職課程に必要な教員数 6 を現在満たしており、今後も維持する。児童教育学科は定員対する必要教員数５、教職課程に必要な教員数８を現在満たしており、今後も維持する。

（エ）　施設・設備については、変更はない。

# 学生確保の見通しなどを記載した書類

（１） 新設組織の概要
（２） 人材需要の社会的な動向等
（３） 学生確保の見通し
（４） 新設組織の定員設定の理由

学生募集を停止するものであるため該当なし

別記様式第３号（その１）

（用紙　日本産業規格Ａ４横型）

# 教　員　名　簿

| 学　長　の　氏　名　等 | | | | | | |
|---|---|---|---|---|---|---|
| 調書番号 | 役職名 | フリガナ<br>氏名<br>＜就任(予定)年月＞ | 年齢 | 保有学位等 | 月額基本給（千円） | 現　職<br>（就任年月） |
| － | 学長 | ﾆｼｶﾜ　ﾏｺﾄ<br>西川　誠<br>＜令和4(2022)年4月＞ | 61 | 文学修士 | 1,141 | 川村学園女子大学学長<br>（令和6(2024).4～令和10(2028).3） |

# 理　事　会　決　議　録

１．日　　時　令和６年４月19日(金)午前10時30分
２．場　　所　学校法人 川村学園 本部会議室
３．現在理事　12名　(理事11人以上15人以内 寄附行為第５条)
４．出席理事　12名
川村正澄、西村和子、寺本明子、吉武民樹、矢野重典、石川　薫、池本明正、
鹿濱德雄、髙祖敏明、竹内康二

（テレビ会議（Google meet）による出席）
川村群太郎（個人宅）、西川　誠（大学研究室）

５．出席監事　２名
北村浩一郎、加藤暢一

上記のとおり出席があったので、本理事会は適法に成立した。

６．議　　案
(1)　川村学園女子大学教育学部学生募集停止の件
(2)　川村学園女子大学大学院人文科学研究科教育学専攻学生募集停止の件

７．その他
決議録の署名理事の互選について

８．議事の経過及びその結果
午前10時30分、川村正澄理事長より、本日の理事会については、川村群太郎理事、西川誠理事がテレビ会議システムを利用して本理事会に参加する旨の報告がなされ、当該テレビ会議システムが出席者の音声と画像が即時に他の出席者に伝わり、適時的確な意見表明が互いに可能な仕組みとなっており、出席者が一堂に会するのと同等の相互に十分な議論を行うことができる環境であることが出席者全員により確認された。よって本日の理事会については、理事会の定足数を満たしていることを確認した後、理事長が議長となり、開会を宣して議案の審議に入った。
議案の審議の要領及び賛否の結果は次のとおりである。

(1) 川村学園女子大学教育学部学生募集停止の件
本件について、理事長より、資料「川村学園女子大学学則　新旧比較対照表」が提出され、川村昌玄事務局長より、近年定員割れが続き、充足率の回復が見込めず、学園として現状の

まま維持することは困難と判断し、教育学部（幼児教育学科・児童教育学科）の学生募集を停止したい旨諮った。

続いて、議長から質疑の有無を質したところ、異議なく了承し原案どおり可決した。

(2) 川村学園女子大学大学院人文科学研究科教育学専攻学生募集停止の件

本件について、理事長より、資料「川村学園女子大学大学院学則　新旧比較対照表」が提出され、川村昌玄事務局長より、基礎となる学部学科の学生募集停止に伴い人文科学研究科教育学専攻の学生募集を合わせて停止したい旨諮った。

続いて、議長から質疑の有無を質したところ、異議なく了承し原案どおり可決した。

9．決議録の署名理事の互選について

決議録には、議長、出席した理事のうちから互選された矢野重典理事、池本明正理事及び出席監事 北村浩一郎監事、加藤暢一監事が署名する。

以上、議長は議事終了の旨を告げ、午前 11 時 00 分散会した。

令和 6 年 4 月 19 日

学校法人 川 村 学 園

議　長(理 事 長)　川　村　正　澄

理　　事　　矢　野　重　典

理　　事　　池　本　明　正

監　　事　　北　村　浩一郎

監　　事　　加　藤　暢　一

上記は原本に相違ありません。

学校法人　川　村　学　園

理 事 長　　川　　村　　正　　澄